AURO.it
Associazione Urologi Italiani

XXIX CONGRESSO NAZIONALE

19/21 MAGGIO 2022
NAPOLI

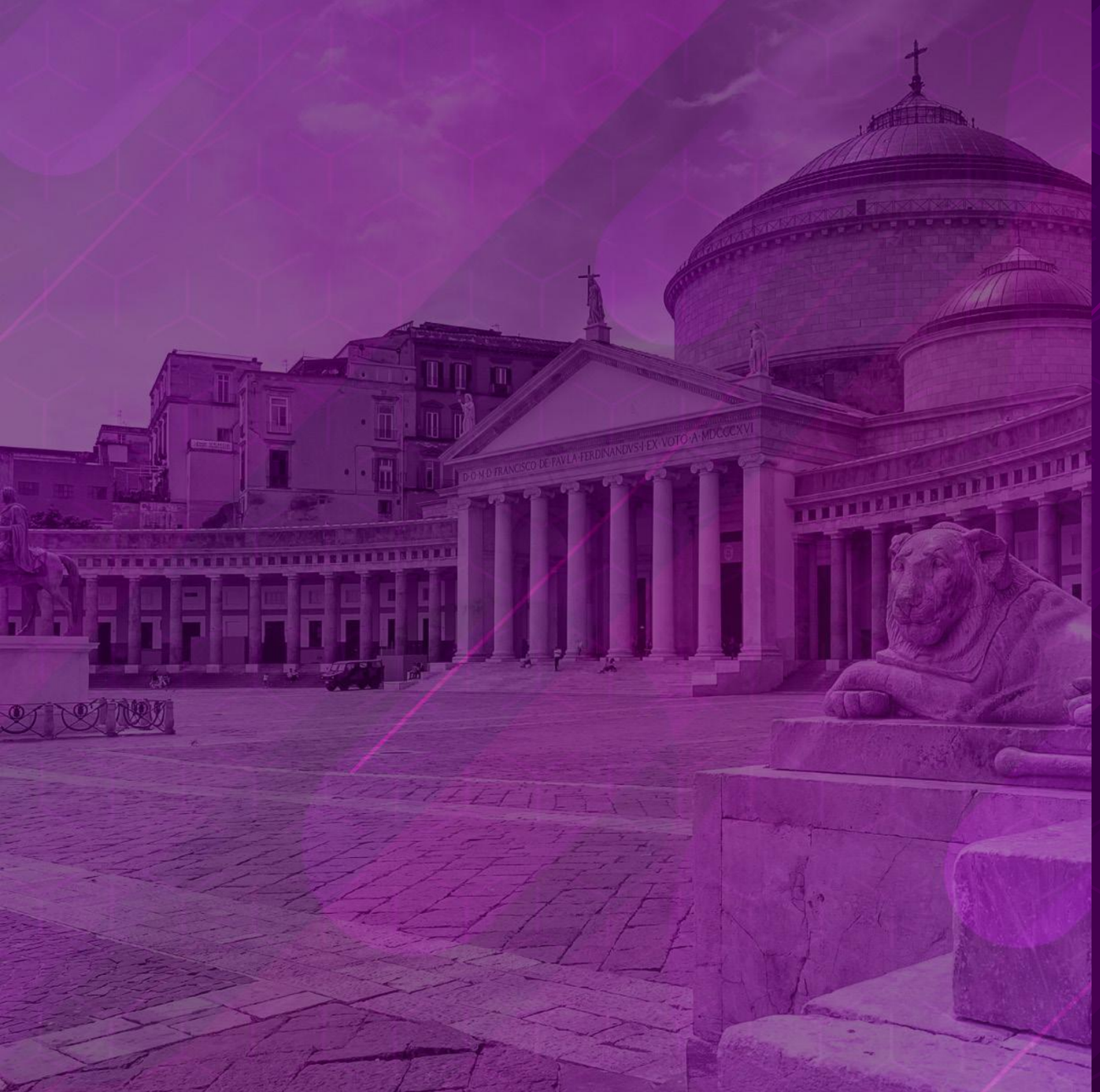

BENVENUTI

Carissimi Amici,

in questo nuovo anno di era Covid, se da un lato il nostro livello di resilienza si è dimostrato alto ed efficace e ci ha consentito di ricostruire una routine quotidiana in grado di far fronte almeno alle necessità chirurgiche uroncologiche ed alle urgenze, dall'altro le problematiche legate alle lunghe liste di attesa per patologie non neoplastiche si sono acuite, ma soprattutto la riduzione delle attività ambulatoriali, che stanno solo adesso ritornando faticosamente a regime, ha portato a riduzione della attività di prevenzione oncologica.
Purtroppo già i primi riflessi di questa grave situazione si stanno manifestando con l'aumento di frequenza di nuove diagnosi di neoplasie in fase non iniziale o addirittura sintomatiche, mettendo così in grave difficoltà i nostri Pazienti e i nostri percorsi diagnostici e chirurgici.
Questa difficile contingenza deve spronarci a cercare nuove soluzioni organizzative, sfruttando l'esperienza che abbiamo maturato nell'utilizzo delle piattaforme informatiche di comunicazione, ma soprattutto utilizzando in modo estensivo la Telemedicina per recuperare il tempo perduto nel terreno della diagnosi precoce e del follow-up delle malattie neoplastiche.
Lavorare in rete per sfruttare al meglio le eccellenze sia umane che tecnologiche e proseguire sulla strada della collaborazione fra le Società Scientifiche Urologiche sono la sfida del prossimo futuro e sono certa che ci sarà la collaborazione e l'entusiasmo di tutti.
Dal 19 al 21 maggio 2022 a Napoli si terrà, finalmente in presenza, il XXIX Congresso nazionale AURO.it.
Gli argomenti saranno, come è nostra tradizione, attualissimi, di alto valore scientifico, ma trattati con taglio pratico per poterli integrare efficacemente con la pratica clinica quotidiana.
La presenza delle più importanti Società scientifiche urologiche italiane (SIURO, SIUD, IEA, CLU, UROP, SIUT, SIU, ESUT, SIEUN) ed europee (EAU, ICS) rappresentano ormai una importante consuetudine, approfondendo temi di grande impatto non solo clinico, ma anche sociale, spaziando dai disordini vescico-sfinterici nell'anziano alla teleurologia, dai PARP-inibitori e genetica nel Ca prostatico avanzato a come sia possibile integrare i risultati degli studi multicentrici di grande respiro con la quotidianità urologica.
Tutto questo senza tralasciare i momenti di verifica dello stato dell'arte dei nodi di maggior complessità nel variegato mondo dell'urologia.
Sarà sicuramente appassionante la sessione di medicina legale con lo spazio Aurosafe che sarà dedicato ad un processo simulato, ma non di meno interessante sarà la sessione dedicata ad un argomento che sta a cuore non solo a noi Soci Auro, ma a tutta la comunità Urologica: il Consorzio delle Società Urologiche.
Uno spazio sempre di grande interesse sarà quello dedicato alla chirurgia ed attraverso presentazioni di interventi chirurgici in sessione semi-live, ci ritroveremo a parlare di neoplasie renali complesse, dando ampio spazio alla interattività che siamo convinti che per tutta la durata del Congresso rappresenterà un solido fil rouge.
Sperando che i prossimi mesi possano aiutarci ad uscire dalle fasi più critiche della pandemia, vi rinnoviamo l'invito a ritrovarci a Napoli per il nostro Congresso annuale.

Roberta Gunelli
Presidente AURO.it

CONSIGLIO DIRETTIVO

COMITATO ESECUTIVO

ROBERTA GUNELLI (Forlì)	Presidente
ROBERTO SANSEVERINO (Nocera Inferiore)	Vice Presidente
MICHELE GALLUCCI (Roma)	Past President
MASSIMO PERACHINO (Casale Monferrato)	Segretario
MAURIZIO CARRINO (Napoli)	Tesoriere

RAPPRESENTANTI REGIONALI

MICHELE DI DIO (Cosenza)	Calabria
PIETRO AUGUSTO MASTRANGELO (Matera)	Campania, Basilicata
SEBASTIANO SPATAFORA (Reggio Emilia)	Emilia Romagna
FERDINANDO DE MARCO (Grottaferrata)	Lazio
FRANCO BERTOLOTTO (Imperia)	Liguria
CARMEN MACCAGNANO (Milano)	Lombardia
WILLY GIANNUBILO (Jesi)	Marche, Abruzzo, Umbria, Molise
ROBERTO MIGLIARI (Torino)	Piemonte, Valle D'Aosta
GIANCAMILLO CARLUCCIO (Tricase)	Puglia
MARIO MELIS (Decimomannu)	Sardegna
MARIO FALSAPERLA (Catania)	Sicilia
ROBERTO NUCCIOTTI (Grosseto)	Toscana
PIETRO BELMONTE (Pordenone)	Triveneto

COMITATO SCIENTIFICO EDUCAZIONALE

Coordinatore: **GIARIO CONTI** (Milano)

ANDREA FANDELLA (San Don di Piave)
NICOLA NICOLAI (Milano)
PAOLO FEDELINI (Napoli)
GIUSEPPE SIMONE (Roma)

INDICE

VIDEO 1	Chirurgia renale clamp on/clamp off	18
COMUNICAZIONI 1	Uretra e dintorni	19
VIDEO 2	Chirurgia ricostruttiva	21
COMUNICAZIONI 2	Squeeze the prostate!	22
COMUNICAZIONI 3	I calcoli oggi	24
DIBATTITO STRUTTURATO 1	MHSPC e MoCRPC: - Dai "grandi studi" sui nuovi farmaci alla pratica clinica quotidiana	26
EXPERT UNDER FIRE 1	Calcolosi ed endourologia: tecniche e strumenti a confronto. Teoria e pratica clinica	26
DIBATTITO STRUTTURATO 2	La medicina di precisione nel carcinoma della prostata avanzato: mutazioni di BRCA 1-2 e PARPi	27
DIBATTITO STRUTTURATO 3	Disordini vescico-sfinterici nell'anziano, dalla diagnosi al follow-up	27
SPAZIO CONSORZIO SOCIETÀ UROLOGICHE	Consorzio Intersocietario (AURO.it, SIA, SIU, SIUD, SIURO, UROP): a che punto siamo	28
EXPERT UNDER FIRE 2	Opzioni alternative alla cistectomia radicale nel MIBC	28
DIBATTITO STRUTTURATO INTERATTIVO	Lo spinoso problema del follow-up in uroncologia	29
DIBATTITO STRUTTURATO 5	Sviluppi possibili e implicazioni cliniche della "teleurologia"	33
LETTURA 1	Diffusione ed organizzazione dei team multidisciplinari nel panorama urologico italiano	33
INTERVISTA 1	Domande e risposte sul paziente nmCRPC ad alto rischio	34
LETTURA 2	L'importanza di realizzare una TURBT di qualità ed il ruolo della diagnosi fotodinamica (BLC®)	34
DIBATTITO STRUTTURATO 6	Incontinenza post chirurgia prostatica: inquadramento diagnostico e possibilità terapeutiche: update	35
LETTURA 3	L'uso del Paclitaxel nel trattamento delle stenosi uretrali e delle sclerosi del collo mediante un nuovo device	35
LETTURA 4	L'ecografia prostatica ad alta risoluzione: evidenze attuali e prospettive future	35

INDICE

LETTURA E DIBATTITO STRUTTURATO 5	PSMA e carcinoma prostata: dalla diagnosi alla terapia	36
LETTURA E DIBATTITO STRUTTURATO 6	La chirurgia laser dell'IPB alla prova del tempo	36
SPAZIO AUROSAFE	Processo simulato	38
VIDEO 3	"Fallo" bene	39
COMUNICAZIONI 4	Pelvic surgery	40
COMUNICAZIONI 5	Chirurgia delle masse renali	41
EXPERT UNDER FIRE 3	Stenosi ureterali post-trattamenti per patologia prostatica	43
ANDROSPACE	L'andrologo all'angolo: the difficult case	43
SEMI-LIVE VIDEO SESSION	Nefrectomia parziale robotica in ogni caso	45
VIDEO 4	Il nuovo che avanza	49
COMUNICAZIONI 6	Nuove frontiere nel trattamento dell'IPB	50
COMUNICAZIONI 7	Cistectomia: quale strada seguire?	51
VIDEO 5	Rene e non solo	53
COMUNICAZIONI 8	Chirurgia oncologica	55
COMUNICAZIONI 9	Le pene del "pene"	57
LETTURA 7	Tutela e preservazione della salute riproduttiva	58
LETTURA 8	Sindrome da carenza di testosterone: nuovi approcci terapeutici per favorirne la biosintesi	58
EXPERT UNDER FIRE 4	Uptodate Biopsie prostatiche – Fusion e RM dati certi e limiti "è il tempo di diventare tutti Perinealisti per evitare la sepsi?"	59
DULCIS IN FUNDO	La prostatectomia radicale di salvataggio (dopo qualsiasi tipo di trattamento primario)	61
INFORMAZIONI GENERALI		62
SPONSORS		66

INDICE AUTORI

A

Agliozzo Roberta - 24
Albisinni Simone - 55
Aloisi Pietro - 24
Amenta Michele - 49
Amparore Daniele - 42
Anceschi Umberto - 18, 40, 41, 42, 49, 52, 55, 56
Andreone Andrea - 50
Annino Filippo - 21, 24
Appetecchia Maria Luisa - 56
Arcaniolo Davide - 43
Arcelli Fontana Tommaso - 57
Arnaudi Roberto - 20
Asimakopoulos Anastasios - 21, 24
Autorino Riccardo - 41

B

Baio Raffaele - 22, 40, 41, 42
Bardari Franco - 36, 51
Barone Domenico - 22
Basile Salvatore - 49
Bellucci Michele - 23
Belmonte Pietro - 18
Benedetti Mattia - 20, 51, 57
Berdondini Elisa - 19, 21
Bertolotto Franco - 50
Bettocchi Carlo - 43
Bianchi Benedetta - 55
Bianchi Giampaolo - 33
Biferi Daniela - 53
Bitelli Marco - 39
Bocciardi Aldo Massimo - 55
Borgatti Filippo - 20, 51, 57
Bottone Francesco - 57
Bove Alfredo Maria - 18, 40, 41, 49, 52, 55, 56
Bracarda Sergio - 36
Brassetti Aldo - 18, 40, 41, 42, 49, 52, 55, 56
Buffardi Andrea - 51
Buonerba Carlo - 29

C

Cacciatore Loris - 49
Caffo Orazio - 27
Cai Tommaso - 55
Califano Alfonso - 41, 42
Callè Pasquale - 49
Calvano Gianluca - 24
Campitelli Antonio - 22, 40, 41, 42
Campobasso Davide - 50
Cantoni Federico - 20, 51, 57
Capitanio Umberto - 42
Capone Massimo - 44
Caponera Mauro - 38
Capparelli Gaetano - 42, 55
Caputo Vincenzo - 51
Caraceni Enrico - 44
Carluccio Giancamillo - 41
Caroli Paola - 22, 23
Carrara Alessandro - 56
Carrieri Giuseppe - 33
Carrino Maurizio - 40, 43, 57, 58
Casarico Antonio - 43
Castelli Emanuele - 51
Castellucci Paolo - 36
Catanzaro Mario Achille - 35
Cecchi Massimo - 61
Celia Antonio - 45, 56
Celli Monica - 22, 23
Ceruti Carlo - 44
Chiancone Francesco - 29, 39, 40, 50, 51, 57, 58
Chiaramonti Francesco - 53
Chiarelli Giuseppe - 50, 58
Cimino Sebastiano - 24
Cindolo Luca - 36, 50
Civitella Angelo - 18, 49, 53
Clauser Silvia - 56
Clemente Giovanni Battista - 53
Colalillo Gaia - 21, 24
Colombo Fulvio - 44
Comploj Evi - 56
Conti Giario - 27, 34
Cormio Luigi - 57
Costantini Elisabetta - 20, 50
Cracco Cecilia - 26
Creta Massimiliano - 26
Crimi Vito Giuseppe - 18, 49, 53
Curto Francesco - 49

D

D'Addurno Giuseppe - 18
D'Annunzio Simone - 18
D'Arrigo Letterio - 24
D'Elia Carolina - 40
D'Urso Leonardo - 51
Dalmasso Ettore - 24
De Angelis Michele - 24
De Concilio Bernardino - 56
De Giorgi Ugo - 22
De Luca Luigi - 50, 57
De Marco Ferdinando - 20, 24, 35
De Nunzio Cosimo - 18
De Zorzi Luca - 51
Deanesi Noemi - 49
Deerwesh Ithar - 42
Del Biondo Dario - 40, 49
Del Re Marzia - 27
Dell'Acqua Vincenzo - 57
Dell'Oglio Paolo - 55
Desai Mihir - 18
Destro Pastizzaro Carmelo Sergio - 20, 51, 57
Di Benedetto Andrea - 20, 23, 53
Di Chiacchio Giuseppe - 50
Di Dio Agata - 21, 53
Di Dio Michele - 51
Di Domenico Dante - 40, 49
Di Gaetano Christian - 24
Di Giacomo Ferdinando - 49
Di Iorio Valentina - 22, 23
Di Lauro Giovanni - 50
Di Maida Fabrizio - 42
Di Mauro Umberto - 21, 22, 40, 41, 42
Di Paola Giuseppe - 50, 58
Di Serafino Marco - 44, 57
Di Tonno Fulvio - 38
Di Trapani Ettore - 55
Durante Jacopo - 21, 51

E

Errico Edoardo - 38
Esperto Francesco - 18, 26, 49, 53
Esposito Fabio - 19, 21, 39, 50
Eun Daniel - 42

F

Fabiano Marco - 39, 40, 50, 58
Facchini Francesco - 39
Facchini Gaetano - 61
Falsaperla Mario - 18, 21, 53
Fandella Andrea - 23, 59

INDICE AUTORI

Fantini Lorenzo - 22, 23
Fasbender Jacobitti Marco -57, 58
Favali Marco - 50
Fedelini Maurizio - 39, 40, 45, 50, 51
Fedelini Paolo - 39, 40, 50, 51, 58, 61
Feleppa Bruno - 49
Ferraiuolo Maria - 58
Ferrara Vincenzo - 61
Ferrari Giovanni - 43
Ferrari Riccardo - 50
Ferretti Stefania - 39, 50
Ferriero Maria Consiglia - 18, 36, 40, 41, 49, 52, 55, 56,
Ferroni Fabio - 22
Fiorello Nicolò - 20, 23, 53
Fiorentino Michelangelo - 27
Fiori Cristian - 42, 56
Flammia Rocco Simone - 42
Fornasari Laura - 42, 55
Fragalà Eugenia - 23, 27
Frattini Antonio - 39
Fusco Ferdinando - 27

G

Gagliano Mauro - 55
Galfano Antonio - 55
Gallina Andrea - 19
Gallucci Michele - 18, 42, 49, 52, 56, 61
Galosi Andrea Benedetto - 59
Garavelli Paolo - 42, 55
Gaziev Gabriel - 23
Germinale Francesco - 26
Giacobbe Alessandro - 19, 43
Giammò Alessandro - 27
Giannella Riccardo - 39, 50, 58
Giardina Raimondo - 24
Gigante Luigi - 51
Gill Inderbir Singh - 18
Grande Marco - 39, 55
Grassani Chiara - 57
Greco Umberto - 29
Gregori Andrea - 35
Grimaldi Dario - 57
Grisanti Riccardo - 40
Grosso Gaetano - 61
Guaglianone Salvatore - 18, 49, 52
Guarino Giulio - 50
Guazzieri Stefano - 23
Gunelli Roberta - 22, 28, 32, 33, 36, 48

H

Hanspeter Esther - 40
Hurle Rodolfo - 28

I

Iacono Fabrizio - 19, 21, 39, 50
Iannuzzi Andrea - 18
Illiano Ester - 20, 50
Inneo Vincenzo - 50, 58
Intilla Olivier - 22, 40, 42
Inzillo Raffaele - 39
Ippolito Carmelo - 42, 53, 55

J

Jereczek Barbara - 28

K

Kafka Mona - 40
Khorrami Saba - 21, 24
Krause Philip - 40
Kwe Emmanuel - 39

L

Lamberti Gianfranco - 27
Langella Nunzio Alberto - 51, 57
Lapini Alberto - 27, 28
Larcher Alessandro - 42
Larosa Michelangelo - 39
Lee Jennifer - 42
Lencioni Marco - 51,
Leonardi Rosario - 29
Li Marzi Vincenzo - 27, 28
Lizzio Leonardo - 24
Luciani Lorenzo - 55
Ludovico Giuseppe Mario - 28
Lughezzani Giovanni - 35

M

Maccagnano Carmen - 33
Machiella Fabio - 18
Maestroni Umberto Vittorio - 50
Malossini Gianni - 55
Manassero Francesca - 51
Mandressi Alberto - 38
Mannini Andrea - 23
Mantovani Franco - 50, 58
Marenghi Cristina - 27
Mari Andrea - 42
Mariani Luciana - 33
Martens Daniel - 20, 35, 51, 57
Maruccia Serena - 19
Masini Cristina - 26
Mastrangelo Pietro Augusto - 39
Mastroianni Riccardo - 18, 40, 41, 49, 52, 55, 56
Matteucci Federica - 22, 23, 36
Mattevi Daniele - 55
Maugeri Orazio - 24
Mazzon Giorgio - 26
Meazza Attilio - 50, 58
Meccariello Clemente - 39, 40, 50, 51
Melis Mario - 21
Mian Christine - 40
Micali Salvatore - 20, 50, 51, 57
Migliari Roberto - 19
Milandri Riccardo - 19, 39
Minervini Andrea - 42
Misuraca Leonardo - 18, 40, 41, 49, 52, 55
Mogorovich Andrea - 20, 23, 53
Molisso Giovanni - 22, 40, 41, 42
Montorsi Francesco - 42
Mordente Salvatore - 50
Mormando Marilda - 56
Muto Gianluca - 19
Muto Giovanni - 19, 53

N

Nannola Nicola - 51, 57
Napodano Giorgio - 28, 40, 49
Narcisi Federico - 53, 55
Naselli Angelo - 55
Nicolai Nicola - 28
Nicolosi Federico - 24
Notaro Massimo - 51
Nugnes Maria Rosaria - 50

O

Oderda Marco - 26
Oliva Andrea - 39
Oliva Isabella - 55
Ortega Cinzia - 28

INDICE AUTORI

P

Paganelli Giovanni - 22, 23, 36
Paladini Ilaria - 50
Palermo Margherita - 40, 56
Palermo Salvatore Mario - 56
Palmieri Alessandro - 28, 43
Palminteri Enzo - 43
Pane Umberto - 22, 36, 40, 41, 42
Papalia Rocco - 18, 26, 49, 53
Pappagallo Giovanni Luigi - 26
Paradiso Matteo - 44
Parcianiello Virginia - 42
Pennisi Michele - 24
Pepe Pietro - 24, 59
Perachino Massimo - 33
Perdonà Sisto - 45
Peretti Dario - 24
Persico Francesco - 39, 40, 50, 51, 57, 58
Peschechera Roberto - 29
Petralia Giovanni - 55
Pirola Giacomo - 21, 24
Piubello Giorgio - 43
Polese Milena - 24
Pomara Cristoforo - 28
Pomara Giorgio - 21, 41, 51
Porpiglia Francesco - 42
Potenzoni Michele - 20, 22, 51, 57
Pozzoli Gian Luigi - 39
Prata Francesco - 18, 49, 53
Prati Andrea - 20, 51, 57
Prevato Carlo - 42, 55
Prezioso Domenico - 26
Privitera Salvatore - 24
Pucci Luigi - 40, 43, 44, 57, 58
Puglisi Marco - 55
Pulvirenti Mario - 22
Puppo Paolo - 40
Pycha Alexander - 40
Pycha Armin - 40, 56

Q

Quackels Thierry - 55

R

Rabito Salvatore - 59
Ragusa Alberto - 18
Raimondi Edoardo - 55
Raso Gianluigi - 53
Reale Giulio - 19
Riccardo Filippo - 19, 21, 39, 50
Ricciuti Gian Piero - 20, 24
Rizzotto Antonio - 28
Rocca Giovanni Christian - 42, 55
Romano Luigia - 57
Romantini Federico - 53, 55
Romeo Giuseppe - 19, 21, 39, 50
Romis Leo - 50
Ronza Roberto - 57
Rossetti Virginia - 22, 23
Ruffo Antonio - 19, 21, 39, 50
Russo Giorgio Ivan - 24

S

Sabatino Vittorio - 57
Salararis Cristiano - 22
Saleh Omar - 22
Salerno Annamaria - 26
Salomone Umberto - 22
Salomon Georg - 36
Sanseverino Roberto - 22, 38, 40, 41, 42, 34
Santarsieri Michele - 21, 51
Sartori Denis - 42, 55
Scabbia Francesca - 55
Scarpa Roberto Mario - 18, 49, 43
Schwienbacher Christine - 40
Secco Silvia - 29, 55
Sedigh Omid - 43
Sepich Carlo Alberto - 20, 23, 53
Sertac Yazici - 49
Seveso Mauro - 50, 58
Sighinolfi Maria Chiara - 50
Silvani Mauro - 19
Simone Giuseppe - 18, 40, 41, 42, 45, 49, 52, 55, 56
Simone Maurizio - 21, 36, 51
Simonetti Elisa - 39
Spagni Matteo - 59
Spatafora Sebastiano - 26
Spedicato Giorgio Alfredo - 40
Stanojevic Nikola - 19, 21, 39
Stewart James - 42
Summonti Daniele - 20, 23, 53
Sundaram Chandru - 42

T

Tagliabue Alberto - 35
Tamburrini Stefania - 40
Tana Fabio - 55
Tedesco Francesco - 18
Tessa Carlo - 23
Testa Antonio - 53
Tilli Massimo - 55
Tirone Giuseppe - 56
Topazio Luca - 53, 55
Trama Francesco - 19, 20, 21, 39, 50
Travino Alfredo - 18
Trenti Emanuela - 40, 56
Trovato Federica - 24
Tuderti Gabriele - 18, 40, 41, 42, 45, 49, 52, 55, 56
Turturici Laura - 23
Tuzzolo Piergiorgio - 18, 49, 53

U

Uliano Nicoletta - 20, 51, 57

V

Vacchiano Giuseppe - 38
Vavassori Ivano - 36
Veccia Alessandro - 42
Verze Paolo - 34, 61
Vicentini Carlo - 53, 55
Vici Alexia - 22
Viganò Paolo - 55, 57
Vignali Claudio - 23
Vitarelli Antonio - 43

Z

Zagnoli Antonio - 50
Zappalà Orazio - 56
Zasa Gianluigi - 55
Ziglioli Francesco - 50
Zito Aniello Rosario - 40, 49

FACULTY

Amenta Michele *(Portogruaro, VE)*
Arcaniolo Davide *(Napoli)*
Bardari Franco *(Torino)*
Belmonte Pietro *(Pordenone)*
Berdondini Elisa *(Torino)*
Bertolotto Franco *(Imperia)*
Bettocchi Carlo *(Bari)*
Bianchi Giampaolo *(Modena)*
Bitelli Marco *(Roma)*
Bottone Francesco *(Napoli)*
Bozzini Giorgio *(Como)*
Bracarda Sergio *(Terni)*
Buonerba Carlo *(Salerno)*
Caffo Orazio *(Trento)*
Capone Massimo *(Trieste)*
Caponera Mauro *(Rieti)*
Caraceni Enrico *(Civitanova Marche, MC)*
Carluccio Giancamillo *(Tricase, LE)*
Carrieri Giuseppe *(Foggia)*
Carrino Maurizio *(Napoli)*
Casarico Antonio *(Genova)*
Castellucci Paolo *(Bologna)*
Catanzaro Mario *(Milano)*
Cecchi Massimo *(Pisa)*
Celia Antonio *(Bassano del Grappa, VI)*
Ceruti Carlo *(Torino)*
Chiancone Francesco *(Napoli)*
Cindolo Luca *(Vasto, CH)*
Colombo Fulvio *(Bologna)*
Conti Giario *(Milano)*
Cormio Luigi *(Bari)*
Cracco Cecilia *(Torino)*
Creta Massimiliano *(Napoli)*
Curto Francesco *(Cefalù, PA)*
D'Arrigo Letterio *(Catania)*
De Marco Ferdinando *(Grottaferrata, RM)*
De Zorzi Luca *(Castelfranco Veneto, VE)*
Del Re Marzia *(Pisa)*
Di Dio Michele *(Cosenza)*
Di Lauro Giovanni *(Napoli)*
Di Mauro Umberto *(Nocera Inferiore, SA)*
Di Serafino Marco *(Napoli)*
Di Tonno Fulvio *(Mestre, VE)*
Errico Edoardo *(Napoli)*
Esperto Francesco *(Roma)*
Facchini Gaetano *(Pozzuoli, NA)*
Falsaperla Mario *(Catania)*
Fandella Andrea *(San Donà di Piave, VE)*
Fasbender Jacobitti Marco *(Napoli)*
Fedelini Maurizio *(Napoli)*
Fedelini Paolo *(Napoli)*
Ferrara Vincenzo *(Jesi, AN)*
Ferrari Giovanni *(Modena)*
Ferriero Maria Consiglia *(Roma)*
Fiorentino Michelangelo *(Bologna)*
Fragalà Eugenia *(Forlì)*
Fusco Ferdinando *(Napoli)*
Gallucci Michele *(Roma)*
Galosi Andrea Benedetto *(Ancona)*
Gariglio Marco Giacomo *(Milano)*
Germinale Francesco *(Genova)*
Giacobbe Alessandro *(Torino)*
Giammò Alessandro *(Torino)*
Greco Umberto *(Salerno)*
Gregori Andrea *(Milano)*
Grisanti Riccardo *(Sassuolo, MO)*
Grosso Gaetano *(Peschiera del Garda, VR)*
Gunelli Roberta *(Forlì)*
Hurle Rodolfo *(Rozzano, MI)*
Ippolito Carmelo *(Ferrara)*
Jereczek Barbara *(Milano)*
Lamberti Gianfranco *(Piacenza)*
Lapini Alberto *(Firenze)*
Leonardi Rosario *(Catania)*
Li Marzi Vincenzo *(Firenze)*
Ludovico Giuseppe Mario *(Acquaviva delle Fonti, BA)*
Lughezzani Giovanni *(Rozzano, MI)*
Maccagnano Carmen *(Milano)*
Mandressi Alberto *(Milano)*
Marenghi Cristina *(Milano)*
Mariani Luciana *(Civitanova Marche, MC)*
Martens Daniel *(Fidenza, PR)*
Masini Cristina *(Reggio Emilia)*
Mastrangelo Pietro Augusto *(Matera)*
Matteucci Federica *(Meldola, FC)*
Mazzon Giorgio *(Bassano del Grappa, VI)*
Melis Mario *(Decimomannu, CA)*
Migliari Roberto *(Torino)*
Muto Giovanni *(Torino)*
Napodano Giorgio *(Napoli)*
Naselli Angelo *(Milano)*
Nicolai Nicola *(Milano)*
Oderda Marco *(Torino)*
Ortega Cinzia *(Alba-Bra, CN)*
Paganelli Giovanni *(Meldola, FC)*
Palmieri Alessandro *(Napoli)*
Palminteri Enzo *(Arezzo)*
Papalia Rocco *(Roma)*
Pappagallo Giovanni Luigi *(Noale, VE)*
Paradiso Matteo *(Asti)*
Pepe Pietro *(Catania)*
Perachino Massimo *(Casale Monferrato, AL)*
Perdonà Sisto *(Napoli)*
Peschechera Roberto *(Rozzano, MI)*
Piubello Giorgio *(Verona)*
Pomara Cristoforo *(Catania)*
Pomara Giorgio *(Pisa)*
Potenzoni Michele *(Fidenza, PR)*
Prezioso Domenico *(Napoli)*
Pucci Luigi *(Napoli)*
Puppo Paolo *(Genova)*
Rabito Salvatore *(Modena)*
Rizzotto Antonio *(Roma)*
Ruffo Antonio *(Napoli)*
Sacco Giuseppe *(Mestre, VE)*
Salerno Annamaria *(Roma)*
Salomon Georg *(Amburgo)*
Sanseverino Roberto *(Nocera Inferiore, SA)*
Secco Silvia *(Milano)*
Sedigh Omid *(Torino)*
Simone Giuseppe *(Roma)*
Simone Maurizio *(Occhiobello, RO)*
Spagni Matteo *(Reggio Emilia)*
Spatafora Sebastiano *(Reggio Emilia)*
Tagliabue Alberto *(Magenta, MI)*
Tuderti Gabriele *(Roma)*
Vacchiano Giuseppe *(Benevento)*
Vavassori Ivano *(Treviglio, BG)*
Verze Paolo *(Salerno)*
Viganò Paolo *(Milano)*
Vitarelli Antonio *(Bari)*

GIOVEDÌ 19 MAGGIO 2022

	SALA A - AUDITORIUM	SALA B	SALA C
12.30 13.00	REGISTRAZIONE		
13.00 14.00	VIDEO 1 **Chirurgia renale clamp on/ clamp off** ***Moderatori:*** *Pietro Belmonte, Mario Falsaperla*	COMUNICAZIONI 1 **Uretra e dintorni** ***Moderatori:*** *Roberto Migliari, Antonio Ruffo* *FOCUS ON* **Mesh in urologia: un luminoso passato?** *Roberto Migliari*	
14.00 15.00	VIDEO 2 **Chirurgia ricostruttiva** ***Moderatori:*** *Elisa Berdondini, Umberto Di Mauro* *FOCUS ON* **Stenosi dell'uretra femminile** *Elisa Berdondini*	COMUNICAZIONI 2 **Squeeze the prostate!** ***Moderatori:*** *Mario Melis, Michele Potenzoni*	COMUNICAZIONI 3 **I calcoli oggi** ***Moderatori:*** *Letterio D'Arrigo, Ferdinando De Marco* *FOCUS ON* **I danni da ureteroscopia** *Ferdinando De Marco*
15.00 16.00	DIBATTITO STRUTTURATO **MCSPC e nmCRPC: dai "grandi studi" alla pratica clinica quotidiana** ***Coordinatori:*** *Sebastiano Spatafora, Massimiliano Creta* ***Relatori:*** *Cristina Masini, Marco Oderda, Giovanni Luigi Pappagallo*	SPAZIO AURO.it – IEA e CLU EXPERT UNDER FIRE **Calcolosi ed endourologia: tecniche e strumenti a confronto. Teorie e pratica clinica** ***Coordinatori:*** *Rocco Papalia, Domenico Prezioso* ***Relatori:*** *Cecilia Cracco, Francesco Esperto, Francesco Germinale, Giorgio Mazzon, Annamaria Salerno*	
16.00 16.30	COFFEE BREAK		

XXIX CONGRESSO NAZIONALE

AURO.it Associazione Urologi Italiani

GIOVEDÌ 19 MAGGIO 2022

	SALA A - AUDITORIUM	SALA B	SALA C
16.30 17.30	SPAZIO AURO.it – SIURO DIBATTITO STRUTTURATO **La medicina di precisione nel carcinoma della prostata avanzato: mutazioni di BRCA1-2 e PARPi** ***Coordinatori:*** *Giario Conti, Alberto Lapini* ***Panelist:*** *Orazio Caffo, Marzia Del Re, Michelangelo Fiorentino, Cristina Marenghi*	SPAZIO AURO.it – SIUD DIBATTITO STRUTTURATO **Disordini vescico-sfinterici nell'anziano, dalla diagnosi al follow-up** ***Coordinatori:*** *Eugenia Fragalà, Vincenzo Li Marzi* ***Panelist:*** *Ferdinando Fusco, Alessandro Giammò, Gianfranco Lamberti*	
17.30 18.00	SPAZIO CONSORZIO SOCIETÀ UROLOGICHE **Consorzio Intersocietario (AURO.it, SIA, SIU, SIUD, SIURO, UROP): a che punto siamo** ***Coordinatore e Presenter:*** *Roberta Gunelli* *Alberto Lapini, Vincenzo Li Marzi, Giuseppe Mario Ludovico, Alessandro Palmieri, Cristoforo Pomara, Antonio Rizzotto*		
18.00 19.00	EXPERT UNDER FIRE **Opzioni alternative alla cistectomia radicale nel MIBC** ***Coordinatori:*** *Nicola Nicolai, Giorgio Napodano* ***Expert:*** *Rodolfo Hurle, Barbara Jereczek, Cinzia Ortega*	SPAZIO AURO.it – UROP DIBATTITO STRUTTURATO INTERATTIVO **Lo spinoso problema del follow-up in uroncologia** ***Coordinatori:*** *Francesco Chiancone, Rosario Leonardi* ***Panelist:*** *Carlo Buonerba, Umberto Greco, Roberto Peschechera, Silvia Secco*	

XXIX CONGRESSO NAZIONALE

AURO.it Associazione Urologi Italiani

VENERDÌ 20 MAGGIO 2022

	SALA A - AUDITORIUM	SALA B	SALA C
08.30	APERTURA ASSEMBLEA E SEGGI ELETTORALI		
09.00 10.00	SPAZIO AURO.it – SIUT DIBATTITO STRUTTURATO **Sviluppi possibili e implicazioni cliniche della "teleurologia"** ***Coordinatori:*** *Massimo Perachino, Luciana Mariani* ***Panelist:*** *Giampaolo Bianchi, Carmen Maccagnano*		
10.00 10.30	SPAZIO AURO.it – SIU LETTURA **Diffusione ed organizzazione dei team multidisciplinari nel panorama urologico italiano** ***Presenter:*** *Roberta Gunelli* ***Relatore:*** *Giuseppe Carrieri*	INTERVISTA **Domande e risposte sul paziente nmCRPC ad alto rischio** *Giario Conti intervista Paolo Verze* *Con il contributo incondizionato di Bayer*	
10.30 11.30	SPAZIO AURO.it – ICS DIBATTITO STRUTTURATO **Incontinenza post chirurgia prostatica: inquadramento diagnostico e possibilità terapeutiche: update** ***Coordinatore:*** *Mario Achille Catanzaro* ***Panelist:*** *Andrea Gregori, Daniel Martens, Alberto Tagliabue*	10.30 - 10.45 LETTURA **L'importanza di realizzare una TURBT di qualità ed il ruolo della diagnosi fotodinamica (BLC®)** *Roberto Sanseverino* *Con il contributo incondizionato di Photocure ASA* 10.45 - 11.00 LETTURA **L'uso del Paclitaxel nel trattamento delle stenosi uretrali e delle sclerosi del collo mediante un nuovo device** *Ferdinando De Marco* *Con il contributo incondizionato di Acta Group* 11.00 - 11.15 LETTURA **L'ecografia prostatica ad alta risoluzione: evidenze attuali e prospettive future** *Giovanni Lughezzani* *Con il contributo incondizionato di Ab medica*	

VENERDÌ 20 MAGGIO 2022

	SALA A - AUDITORIUM	SALA B	SALA C
11.30 13.00	SPAZIO AURO.it – EAU LETTURA **PSMA e carcinoma prostata: dalla diagnosi alla terapia** ***Relatore:*** *Georg Salomon* **Dibattito strutturato sul tema della lettura** ***Coordinatori:*** *Roberta Gunelli, Paolo Castellucci* ***Panelist:*** *Sergio Bracarda, Maria Consiglia Ferriero, Federica Matteucci, Giovanni Paganelli*	11.30 - 12.30 SPAZIO AURO.it – ESUT LETTURA **La chirurgia laser dell'IPB alla prova del tempo** ***Relatore:*** *Giorgio Bozzini* **Dibattito strutturato sul tema della lettura** ***Coordinatore:*** *Maurizio Simone* ***Panelist:*** *Franco Bardari, Luca Cindolo, Ivano Vavassori*	
13.00 14.00	LUNCH		
14.00 15.30	SPAZIO AUROSAFE **Processo simulato** ***Coordinatori:*** *Alberto Mandressi, Roberto Sanseverino* ***Relatori:*** *Mauro Caponera, Fulvio Di Tonno, Edoardo Errico, Marco Giacomo Gariglio, Giuseppe Sacco, Giuseppe Vacchiano*		
15.30 16.30	VIDEO 3 **"Fallo" bene** ***Moderatori:*** *Marco Bitelli, Pietro Augusto Mastrangelo*	COMUNICAZIONI 4 **Pelvic surgery** ***Moderatori:*** *Riccardo Grisanti, Paolo Puppo* *FOCUS ON* **Cistectomia nel NMIBC** *Paolo Puppo*	COMUNICAZIONI 5 **Chirurgia delle masse renali** ***Moderatori:*** *Giancamillo Carluccio, Giorgio Pomara* *FOCUS ON* **Solo chirurgia per le piccole masse renali?** *Giorgio Pomara*

XXIX CONGRESSO NAZIONALE
AURO.it Associazione Urologi Italiani

VENERDÌ 20 MAGGIO 2022

	SALA A - AUDITORIUM	SALA B	SALA C
16.30 17.00	COFFEE BREAK		
17.00 18.00	EXPERT UNDER FIRE **Stenosi uretrali post-trattamenti per patologia prostatica** ***Coordinatori:*** *Enzo Palminteri, Alessandro Giacobbe* ***Expert:*** *Giovanni Ferrari, Omid Sedigh, Antonio Vitarelli*	SPAZIO AURO.it - SIA ANDROSPACE **L'andrologo all'angolo: the difficult case** ***Coordinatori:*** *Maurizio Carrino, Luigi Pucci* ***IN AMBULATORIO:*** ***Relatori:*** *Davide Arcaniolo, Antonio Casarico, Giorgio Piubello* ***Sharpshooter:*** *Alessandro Palmieri*	
18.00 19.00	SEMI-LIVE VIDEO SESSION **Nefrectomia parziale robotica in ogni caso** ***Coordinatori:*** *Giuseppe Simone, Gabriele Tuderti* ***Relatori:*** *Antonio Celia, Maurizio Fedelini, Sisto Perdonà*	***IN SALA OPERATORIA:*** ***Relatori:*** *Carlo Ceruti, Matteo Paradiso, Luigi Pucci* ***Sharpshooter:*** *Carlo Bettocchi* ***NELLE CONTROVERSIE: LA DVO*** ***Relatori:*** *Massimo Capone, Fulvio Colombo, Marco Di Serafino* ***Sharpshooter:*** *Enrico Caraceni*	

XXIX CONGRESSO NAZIONALE

AURO.it Associazione Urologi Italiani

SABATO 21 MAGGIO 2022

	SALA A - AUDITORIUM	SALA B	SALA C
09.00	ASSEMBLEA DEI SOCI E COMUNICAZIONE ESITO ELEZIONI		
10.00 11.00	VIDEO 4 **Il nuovo che avanza** ***Moderatori:*** *Michele Amenta, Francesco Curto*	COMUNICAZIONI 6 **Nuove frontiere nel trattamento dell'IPB** ***Moderatori:*** *Franco Bertolotto, Giovanni Di Lauro*	COMUNICAZIONI 7 **Cistectomia: quale strada seguire?** ***Moderatori:*** *Luca De Zorzi, Michele Di Dio*
11.00 11.30	COFFEE BREAK		
11.30 12.30	VIDEO 5 **Rene e non solo** ***Moderatori:*** *Carmelo Ippolito, Giovanni Muto* *FOCUS ON* **L'urologo e il surrene** *Giovanni Muto*	COMUNICAZIONI 8 **Chirurgia oncologica** ***Moderatori:*** *Angelo Naselli, Paolo Viganò* *FOCUS ON* **Supporti tecnologici nel carcinoma della prostata** *Angelo Naselli*	COMUNICAZIONI 9 **Le pene del pene** ***Moderatori:*** *Francesco Bottone, Luigi Cormio*
12.30 12.45	LETTURA **Tutela e preservazione della salute riproduttiva** *Marco Fasbender Jacobitti*	12:30 – 13:30 SPAZIO AURO.it – SIEUN EXPERT UNDER FIRE **Uptodate biopsie prostatiche – Fusion e RM Dati certi e limiti "è il tempo di diventare tutti Perinealisti per evitare la sepsi?"** ***Coordinatore:*** *Andrea Fandella* ***Expert:*** *Andrea Benedetto Galosi, Pietro Pepe* ***Sniper:*** *Salvatore Rabito, Matteo Spagni*	
12.45 13.00	LETTURA **Sindrome da carenza di testosterone: nuovi approcci terapeutici per favorirne la biosintesi** *Maurizio Carrino* ***Con il contributo incondizionato di Loli Pharma***		
13.00 14.00	DULCIS IN FUNDO **La prostatectomia radicale di salvataggio (dopo qualsiasi tipo di trattamento primario)** ***Coordinatori:*** *Paolo Fedelini, Paolo Verze* ***Relatori:*** *Massimo Cecchi, Gaetano Facchini, Vincenzo Ferrara, Michele Gallucci, Gaetano Grosso*		

DEPROX® HP

Nuovo integratore alimentare in ambito urologico indicato in tutte le situazioni di alterata omeostasi che possono contribuire all'instaurarsi di processi flogistici.

Posologia: 1 capsula al giorno

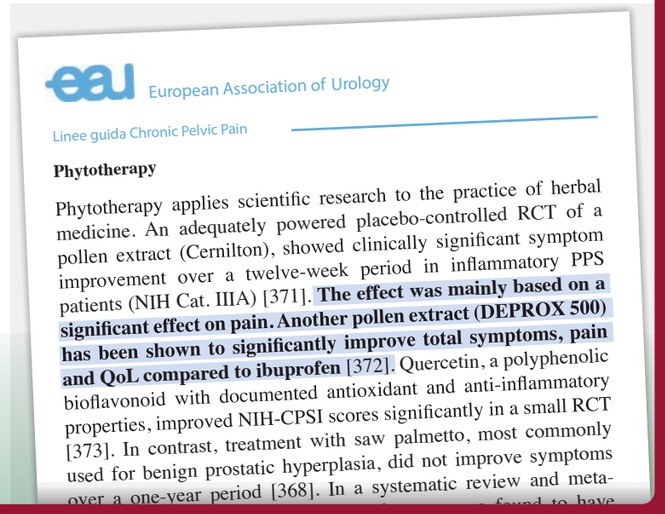
eau European Association of Urology

Linee guida Chronic Pelvic Pain

Phytotherapy

Phytotherapy applies scientific research to the practice of herbal medicine. An adequately powered placebo-controlled RCT of a pollen extract (Cernilton), showed clinically significant symptom improvement over a twelve-week period in inflammatory PPS patients (NIH Cat. IIIA) [371]. **The effect was mainly based on a significant effect on pain. Another pollen extract (DEPROX 500) has been shown to significantly improve total symptoms, pain and QoL compared to ibuprofen** [372]. Quercetin, a polyphenolic bioflavonoid with documented antioxidant and anti-inflammatory properties, improved NIH-CPSI scores significantly in a small RCT [373]. In contrast, treatment with saw palmetto, most commonly used for benign prostatic hyperplasia, did not improve symptoms over a one-year period [368]. In a systematic review and meta-

idi® pharma

www.idipharma.com

GIOVEDÌ

19 MAGGIO 2022

VIDEO 1

Chirurgia renale clamp on/clamp off

***Moderatori:* Pietro Belmonte, Mario Falsaperla**

1 **SUTURELESS PURELY OFF-CLAMP ROBOTIC PARTIAL NEPHRECTOMY: TECHNIQUE AND PERIOPERATIVE OUTCOMES**
Leonardo Misuraca[1], Aldo Brassetti[1], Umberto Anceschi[1], Gabriele Tuderti[1], Riccardo Mastroianni[1], Maria Consiglia Ferriero[1], Alfredo Maria Bove[1], Salvatore Guaglianone[1], Michele Gallucci[1], Giuseppe Simone[1]
[1] IRCCS Regina Elena National Cancer Institute (Roma)

2 **NEFRECTOMIA PARZIALE DESTRA LAPAROSCOPICA PER RECIDIVA LOCALE DI 3 CM**
Francesco Tedesco[1], Angelo Civitella[1], Francesco Esperto[1], Francesco Prata[1], Piergiorgio Tuzzolo[1], Vito Giuseppe Crimi[1], Fabio Machiella[1], Roberto Mario Scarpa[1], Rocco Papalia[1]
[1] Università Campus Bio-Medico (Roma)

3 **NEFRECTOMIA PARZIALE LAPAROSCOPICA OFF-CLAMP PER TUMORE RENALE DI 8 CM IN PAZIENTE CON RENE A FERRO DI CAVALLO**
Francesco Prata[1], Angelo Civitella[1], Francesco Esperto[1], Piergiorgio Tuzzolo[1], Vito Giuseppe Crimi[1], Andrea Iannuzzi[1], Alfredo Travino[1], Roberto Mario Scarpa[1], Rocco Papalia[1]
[1] Università Campus Bio-Medico (Roma)

4 **SUTURELESS PURELY OFF-CLAMP ROBOT-ASSISTED PARTIAL NEPHRECTOMY: NUCLEAR RENAL SCAN FINDINGS FROM A PILOT STUDY**
Aldo Brassetti[1], Simone D'Annunzio[2], Umberto Anceschi[1], Alfredo Bove[1], Maria Consiglia Ferriero[1], Riccardo Mastroianni[1], Leonardo Misuraca[1], Gabriele Tuderti[1], Cosimo De Nunzio[2], Giuseppe Simone[1]
[1] IRCCS Regina Elena National Cancer Institute (Roma)
[2] Sant'Andrea Hospital, La Sapienza University (Roma)

5 **EIGHT-YR EXPERIENCE OF ROBOTIC IVC THROMBECTOMY: SURGICAL TECHNIQUE, PERIOPERATIVE AND ONCOLOGIC OUTCOMES**
Leonardo Misuraca[1], Umberto Anceschi[1], Gabriele Tuderti[1], Riccardo Mastroianni[1], Maria Consiglia Ferriero[1], Aldo Brassetti[1], Alfredo Maria Bove[1], Salvatore Guaglianone[1], Mihir Desai[2], Inderbir Singh Gill[2], Michele Gallucci[1], Giuseppe Simone[1]
[1] IRCCS Regina Elena National Cancer Institute (Roma)
[2] University of Southern California (Los Angeles)

6 **NEFRECTOMIA PARZIALE DESTRA LAPAROSCOPICA OFF-CLAMP IN PAZIENTE CON RISCONTRO DI DOPPIA NEOFORMAZIONE RENALE**
Vito Giuseppe Crimi[1], Francesco Esperto[1], Angelo Civitella[1], Francesco Prata[1], Piergiorgio Tuzzolo[1], Giuseppe D'Addurno[1], Alberto Ragusa[1], Roberto Mario Scarpa[1], Rocco Papalia[1]
[1] Università Campus Bio-Medico (Roma)

COMUNICAZIONI 1

Uretra e dintorni

***Moderatori:* Roberto Migliari, Antonio Ruffo**

FOCUS ON **Mesh in urologia: un luminoso passato? – *Roberto Migliari***

1 **TREATMENT OF URINARY FISTULAE WITH GENITAL AND PERINEAL RECONSTRUCTION IN PATIENT WITH SPINA BIFIDA**
Antonio Ruffo[1], Fabio Esposito[1], Filippo Riccardo[1], Giuseppe Romeo[2], Francesco Trama[3], Nikola Stanojevic[4], Fabrizio Iacono[5]
[1] Casa di Cura Nostra Signora di Lourdes (Napoli)
[2] AORN A. Cardarelli (Napoli)
[3] Università degli Studi di Perugia (Perugia)
[4] Urogenital Center (Belgrado)
[5] Università degli Studi di Napoli Federico II (Napoli)

2 **NEW APPROACH WITH FAT GRAFTING IN THE MANAGEMENT OF URETHRO-GENITAL LICHEN SCLEROSUS DISEASE**
Elisa Berdondini[1], Gianluca Muto[2], Andrea Gallina[3], Serena Maruccia[4], Mauro Silvani[5], Alessandro Giacobbe[6], Giulio Reale[7], Giovanni Muto[5]
[1] Center for Urethral Surgery, Maria Pia Hospital (Torino)
[2] University of Florence, Careggi Hospital, Department of Urology (Firenze)
[3] USI - Università della Svizzera Italiana, Department of Urology (Lugano)
[4] Istituti Clinici Zucchi, Department of Urology (Monza)
[5] Maria Pia Hospital, Department of Urology (Torino)
[6] Santa Caterina Clinic, Department of Urology (Torino)
[7] Ospedale S.M. Croci, Department of Urology (Ravenna)

3 **FEMALE URETHROPLASTY TECHNIQUE ACCORDING TO THE BEST AVAILABLE EVIDENCE: A SINGLE CENTRE EXPERIENCE**
Elisa Berdondini[1], Gianluca Muto[2], Andrea Gallina[3], Serena Maruccia[4], Mauro Silvani[5], Alessandro Giacobbe[6], Giulio Reale[7], Giovanni Muto[5]
[1] Center for Urethral Surgery, Maria Pia Hospital (Torino)
[2] Careggi Hospital, University of Florence, Department of Urology (Firenze)
[3] USI - Università della Svizzera Italiana, Department of Urology (Lugano)
[4] Istituti Clinici Zucchi, Department of Urology (Monza)
[5] Maria Pia Hospital, Department of Urology (Torino)
[6] Santa Caterina Clinic, Department of Urology (Torino)
[7] Ospedale S.M. Croci, Department of Urology (Ravenna)

4 **ADJUSTABLE BULBOURETHRAL MALE SLING (ARGUS): SINGLE CENTER EXPERIENCE AFTER 40 CASES OF MODERATE-TO-SEVERE MALE STRESS URINARY INCONTINENCE (SUI) AFTER PROSTATIC SURGERY**
Daniel Martens[1], Filippo Borgatti[1], Mattia Benedetti[2], Roberto Arnaudi[1], Michele Potenzoni[1], Nicoletta Uliano[1], Sergio Destro Pastizzaro[1], Federico Cantoni[1], Andrea Prati[1], Salvatore Micali[2]
[1] Ospedale di Vaio, U.O.C. Urologia (Fidenza)
[2] Università degli Studi di Modena e Reggio Emilia, Ospedale Civile di Baggiovara, U.O.C. Urologia (Modena)

5 **CASE REPORT OF PARAURETHRAL LEIOMYOMA IN A 52 YEAR-OLD WOMAN: CLINICAL AND DIAGNOSTIC FEATURES AND SURGICAL TREATMENT.**
Nicolò Fiorello[1], Andrea Di Benedetto[2], Andrea Mogorovich[2], Daniele Summonti[2], Carlo Alberto Sepich[1]
[1] Ospedale San Luca, U.O.C. Urologia (Lucca)
[2] Ospedale Versilia, U.O.C. Urologia (Camaiore)

6 **THE SELF EXPANDABLE URETERAL PROSTHESYS ALLIUM FOR THE TREATMENT OF POST OPERATIVE URETERAL STRICTURES**
Ferdinando De Marco[1], Gian Piero Ricciuti[2]
[1] Villa Betania (Roma)
[2] Università La Sapienza, Dipartimento di Urologia (Roma)

7 **THE LONG-TERM OUTCOMES OF TRANS-OBTURATOR MIDURETHRAL SLINGS IN PATIENTS WITH DIFFERENT BMI**
Ester Illiano[1], Francesco Trama[1], Elisabetta Costantini[1]
[1] AOSP Santa Maria (Terni)

VIDEO 2

Chirurgia ricostruttiva

***Moderatori:* Elisa Berdondini, Umberto Di Mauro**

FOCUS ON **Stenosi dell'uretra femminile** - *Elisa Berdondini*

1 **BLACK-STAR® DOUBLE J MAGNETIC STENT PLACEMENT DURING ROBOTIC PYELOPLASTY SURGERY: OUR EXPERIENCE**
Gaia Colalillo[1], Anastasios Asimakopoulos[1], Saba Khorrami[2], Giacomo Pirola[2], Filippo Annino[2]
[1] Fondazione PTV Policlinico Tor Vergata, Unità di Urologia (Roma)
[2] Ospedale San Donato, Azienda USL Toscana Sud-Est, Unità di Urologia (Arezzo)

2 **TRATTAMENTO DELLA STENOSI URETRALE FEMMINILE. URETROPLASTICA CON INNESTO DORSALE DI MUCOSA BUCCALE**
Antonio Ruffo[1], Nikola Stanojevic[2], Filippo Riccardo[1], Fabio Esposito[1], Francesco Trama[3], Giuseppe Romeo[4], Fabrizio Iacono[5]
[1] Casa di Cura Nostra Signora di Lourdes (Napoli)
[2] Urogenital Center (Belgrado)
[3] Università degli Studi di Perugia (Perugia)
[4] AORN A. Cardarelli (Napoli)
[5] Università degli Studi di Napoli Federico II (Napoli)

3 **ROBOTIC URINARY UNDIVERSION: TRANSFORMING A FUNCTIONALLY COMPROMISED ORTHOTOPIC ILEAL NEOBLADDER IN ILEAL CONDUIT**
Gaia Colalillo[1], Anastasios Asimakopoulos[1], Saba Khorrami[2], Giacomo Pirola[2], Filippo Annino[2]
[1] Fondazione PTV Policlinico Tor Vergata, Unità di Urologia (Roma)
[2] Ospedale San Donato, Azienda USL Toscana Sud-Est, Unità di Urologia (Arezzo)

4 **ROTTURA SPONTANEA DI ANGIOMIOLIPOMA**
Mario Falsaperla[1], Agata Di Dio[1]
[1] Ospedale ARNAS Garibaldi Nesima (Catania)

5 **WEIGERT-MEYER THE LAW AND THE EXCEPTION: FIRST LAPAROSCOPIC FINDING OF DISTAL SUPERNUMERARY URETER**
Jacopo Durante[1], Maurizio Simone[2], Michele Santarsieri[2], Giorgio Pomara[2]
1 AOUP, Urologia1 (Pisa)
2 SSN AOUP, Urologia 2 (Pisa)

COMUNICAZIONI 2

Squeeze the prostate!

***Moderatori:* Mario Melis, Michele Potenzoni**

1 **HEAD-TO-HEAD COMPARISON BETWEEN THE DIAGNOSTIC ACCURACY OF 68GA-PSMA PET/CT AND PELVIC MP-3TESLA MRI IN PATIENTS WITH BIOCHEMICAL/CLINICAL SUSPICION OF CLINICALLY-SIGNIFICANT PROSTATE CANCER: A PER-PATIENT AND PER-LOBE ANALYSIS**
Monica Celli[1], Roberta Gunelli[2], Fabio Ferroni[1], Alexia Vici[2], Paola Caroli[1], Omar Saleh[2], Lorenzo Fantini[1], Virginia Rossetti[1], Ugo De Giorgi[1], Domenico Barone[1], Valentina Di Iorio[1], Giovanni Paganelli[1], Federica Matteucci[1]
[1] Istituto Romagnolo per lo Studio dei Tumori "Dino Amadori" - IRST IRCCS (Meldola)
[2] Ospedale Morgagni-Pierantoni, AUSL Romagna, Unità di Urologia (Forlì)

2 **HEAD-TO-HEAD COMPARISON BETWEEN THE DIAGNOSTIC ACCURACY OF 68GA-PSMA PET/CT AND PELVIC MP-3TESLA MRI IN PATIENTS ON ACTIVE SURVEILLANCE: A PER-PATIENT ANALYSIS AND ASSESSMENT OF FACTORS INFLUENCING PSMA PET POSITIVE OUTCOME**
Monica Celli[1], Roberta Gunelli[2], Fabio Ferroni[1], Cristiano Salararis[2], Paola Caroli[1], Umberto Salomone[2], Lorenzo Fantini[1], Virginia Rossetti[1], Ugo De Giorgi[1], Domenico Barone[1], Valentina Di Iorio[1], Giovanni Paganelli[1], Federica Matteucci[1]
1 Istituto Romagnolo per lo Studio dei Tumori "Dino Amadori" - IRST IRCCS (Meldola)
2 Ospedale Morgagni-Pierantoni, AUSL Romagna, Unità di Urologia (Forlì)

3 **68GA-PSMA PET/CT IN PATIENTS WITH BIOCHEMICAL/CLINICAL SUSPICION OF CLINICALLY-SIGNIFICANT PROSTATE CANCER. FEATURES ASSOCIATED WITH A POSITIVE OUTCOME**
Monica Celli[1], Roberta Gunelli[2], Fabio Ferroni[1], Mario Pulvirenti[2], Paola Caroli[1], Lorenzo Fantini[1], Virginia Rossetti[1], Ugo De Giorgi[1], Domenico Barone[1], Valentina Di Iorio[1], Giovanni Paganelli[1], Federica Matteucci[1]
[1] Istituto Romagnolo per lo Studio dei Tumori "Dino Amadori" - IRST IRCCS (Meldola)
[2] Ospedale Morgagni-Pierantoni, AUSL Romagna, Unità di Urologia (Forlì)

4 **BODY MASS INDEX AND PROSTATE CANCER: ARE OBESE MEN MORE FREQUENTLY AFFECTED BY HIGH-GRADE PROSTATE CANCER ON BIOPSY? A SINGLE-CENTER RETROSPECTIVE STUDY**
Raffaele Baio[1], Giovanni Molisso[2], Olivier Intilla[2], Umberto Di Mauro[2], Umberto Pane[2], Antonio Campitelli[2], Roberto Sanseverino[2]
[1] Università degli Studi di Salerno (Salerno)
[2] Ospedale Umberto I (Nocera Inferiore)

5 **INITIAL TARGETED PROSTATE BIOPSY OF MEN WITH PI-RADS™ 4 OR 5 WHAT TO DO WHEN YOU GET NON MALIGNANT PATHOLOGICAL FINDINGS**
Andrea Fandella[1], Stefano Guazzieri[1]
[1] Casa di Cura Rizzola (San Donà di Piave)

6 **PI-RADS™ 3-4-5 AND VALUE OF PSA DENSITY IN COMBINATION FOR THE ACCURACY OF PROSTATE CANCER PREDICTION**
Andrea Fandella[1], Stefano Guazzieri[1]
[1] Casa di Cura Rizzola (San Donà di Piave)

7 **18F-PSMA PET/CT IN THE ASSESSMENT OF EARLY BIOCHEMICAL RECURRENCE IN PROSTATE CANCER PATIENTS RADICALLY TREATED**
Paola Caroli[1], Monica Celli[1], Roberta Gunelli[2], Eugenia Fragalà[2], Gabriel Gaziev[2], Valentina Di Iorio[3], Virginia Rossetti[1], Lorenzo Fantini[1], Giovanni Paganelli[1], Federica Matteucci[1]
[1] IRCCS IRST, Unità di Medicina Nucleare (Meldola)
[2] Ospedale Morgagni-Pierantoni, AUSL Romagna, Unità di Urologia (Forlì)
[3] IRCCS IRST, Unità di Farmacia (Meldola)

8 **DOES PREOPERATIVE MAGNETIC RESONANCE IMAGING (MRI) IMPACT THE RATE OF POSITIVE SURGICAL MARGINS (PSMS) AFTER ROBOTIC ASSISTED RADICAL PROSTATECTOMY (RARP)?**
Nicolò Fiorello[1], Andrea Di Benedetto[2], Andrea Mogorovich[2], Daniele Summonti[2], Carlo Tessa[3], Laura Turturici[3], Andrea Mannini[3], Michele Bellucci[3], Claudio Vignali[3], Carlo Alberto Sepich[1]
[1] Ospedale San Luca, U.O.C. Urologia (Lucca)
[2] Ospedale Versilia, U.O.C. Urologia (Camaiore)
[3] Ospedale Versilia, U.O.C. Radiologia (Camaiore)

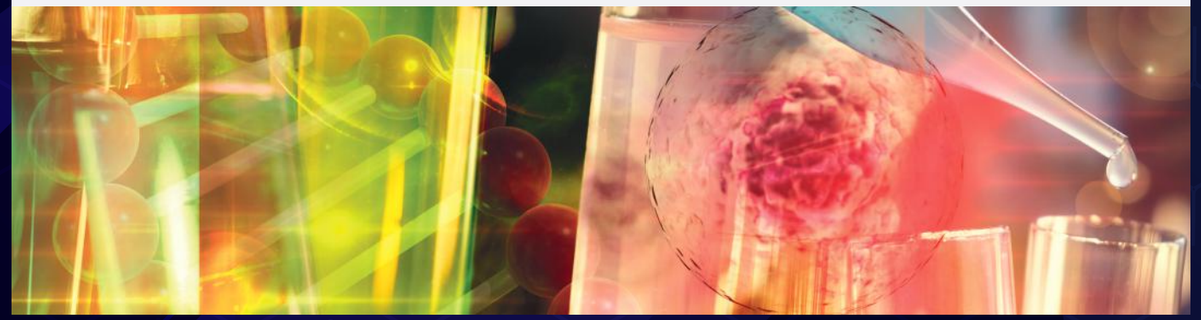

COMUNICAZIONI 3

I calcoli oggi

***Moderatori:* Letterio D'Arrigo, Ferdinando De Marco**

FOCUS ON **I danni da ureteroscopia** - *Ferdinando De Marco*

1 **ENDOUROLOGICAL MANAGEMENT OF STONES IN EMERGENCY CENTER DURING THE COVID-19 PANDEMIC**
Orazio Maugeri[1], Christian Di Gaetano[1], Federica Trovato[1], Roberta Agliozzo[1], Pietro Pepe[2], Letterio D'Arrigo[2], Giorgio Ivan Russo[1], Michele Pennisi[2], Sebastiano Cimino[1]
[1] Policlinico Universitario Gaspare Rodolico (Catania)
[2] Ospedale Cannizzaro (Catania)

2 **CASE REPORT: ANTEGRADE LEFT URETEROLITHOTRIPSY IN A PATIENT WITH PREVIOUS PSOAS-HITCH URETERAL REIMPLANTATION**
Gaia Colalillo[1], Anastasios Asimakopoulos[1], Saba Khorrami[2], Michele De Angelis[2], Giacomo Pirola[2], Filippo Annino[2]
1 Policlinico Tor Vergata University Hospital of Rome, Urology Unit (Roma)
2 Ospedale San Donato, Urology Unit (Arezzo)

3 **STONE FREE RATE AND CLINICAL COMPLICATIONS IN PATIENTS SUBMITTED TO RETROGRADE INTRARENAL SURGERY (RIRS): OUR EXPERIENCE IN 571 CONSECUTIVE CASES**
Orazio Maugeri[1], Federica Trovato1, Christian Di Gaetano1, Ettore Dalmasso2, Dario Peretti2, Leonardo Lizzio1, Salvatore Privitera1, Sebastiano Cimino1
[1] Policlinico Universitario Gaspare Rodolico (Catania)
[2] Azienda Ospedaliera Santa Croce e Carle (Cuneo)

4 **MINIATURIZED ACCESSES AND ENDOSCOPIC COMBINED INTRARENAL SURGERY (ECIRS): WHICH ADVANTAGES?**
Orazio Maugeri[1], Christian Di Gaetano[1], Federica Trovato[1], Federico Nicolosi[1], Ettore Dalmasso[2], Dario Peretti[2], Gianluca Calvano[1], Letterio D'Arrigo[3], Raimondo Giardina[1], Sebastiano Cimino[1]
[1] Policlinico Universitario Gaspare Rodolico (Catania)
[2] Azienda Ospedaliera Santa Croce e Carle (Cuneo)
[3] Ospedale Cannizzaro (Catania)

5 **THE SAFETY AND EFFICACY OF THE J FIL STENT IN THE POST OPERATIVE ENDOSCOPIC PROCEDURES**
Ferdinando De Marco[1], Milena Polese[1], Pietro Aloisi1[2]
[1] Villa Betania (Roma)

6 **THE "GREY ZONE" OF 10-20 MM KIDNEY STONES: WHAT ABOUT THE EXTRACORPOREAL SHOCK WAVE LITHOTRIPSY RESULTS?**
Ferdinando De Marco[1], Gian Piero Ricciuti[2]
[1] I.N.I. Stone Center (Grottaferrata)
[2] Università La Sapienza, Dipartimento di Urologia (Roma)

SALA A AUDITORIUM
15:00 - 16:00

DIBATTITO STRUTTURATO
MCSPC e nmCRPC: dai "grandi studi" alla pratica clinica quotidiana

Coordinatori: ***Sebastiano Spatafora, Massimiliano Creta***

Panelist: ***Cristina Masini, Marco Oderda, Giovanni Luigi Pappagallo***

SALA B
15:00 - 16:00

SPAZIO AURO.it – IEA e CLU
EXPERT UNDER FIRE
Calcolosi ed endourologia: tecniche e strumenti a confronto. Teoria e pratica clinica

Coordinatori: ***Rocco Papalia, Domenico Prezioso***

Evoluzione tecnologica nel trattamento endourologico della litiasi renale e ureterale
Cecilia Cracco

Vantaggi e svantaggi della posizione prona e supina nella nefrolitotrissia percutanea
Francesco Germinale

Discussione

Laser ad Olmio vs laser Supertullio per il trattamento della litiasi
Francesco Esperto

Litiasi renale > 2 cm: RIRS o PNL?
Giorgio Mazzon

Ureteroscopi flessibili: monouso o pluriuso?
Annamaria Salerno

Discussione

SALA A AUDITORIUM
16:30 - 17:30

SPAZIO AURO.it - SIURO
DIBATTITO STRUTTURATO
La medicina di precisione nel carcinoma della prostata avanzato: mutazioni di BRCA 1-2 e PARPi

Coordinatori: ***Giario Conti, Alberto Lapini***

Panelist: ***Orazio Caffo, Marzia Del Re, Michelangelo Fiorentino, Cristina Marenghi***

SALA B
16:30 - 17:30

SPAZIO AURO.it – SIUD
DIBATTITO STRUTTURATO
Disordini vescico-sfinterici nell'anziano, dalla diagnosi al follow-up

Coordinatori: ***Eugenia Fragalà, Vincenzo Li Marzi***

Epidemiologia, eziopatologia e inquadramento diagnostico
Alessandro Giammò

Approccio terapeutico, approccio chirurgico e gestione delle complicanze
Ferdinando Fusco

Ruolo della riabilitazione e gestione delle comorbilità
Gianfranco Lamberti

SALA A AUDITORIUM

GIOVEDÌ 19 MAGGIO 2022

17:30 - 18:00

SPAZIO CONSORZIO SOCIETÀ UROLOGICHE

Consorzio Intersocietario (AURO.it, SIA, SIU, SIUD, SIURO, UROP): a che punto siamo

Coordinatore e Presenter: ***Roberta Gunelli***

Alberto Lapini, Vincenzo Li Marzi, Giuseppe Mario Ludovico, Alessandro Palmieri, Cristoforo Pomara, Antonio Rizzotto

SALA A AUDITORIUM

18:00 - 19:00

EXPERT UNDER FIRE

Opzioni alternative alla cistectomia radicale nel MIBC

Coordinatori: ***Nicola Nicolai, Giorgio Napodano***

Il confronto tra RC e terapie bladder-sparing: è possibile?
Barbara Jereczek

Selezione del paziente per TMT: unfit vs unwill
Rodolfo Hurle

Immunoterapia e risparmio della vescica: ci siamo, ci saremo o ci vorremmo essere?
Cinzia Ortega

Tavola rotonda sulla domanda: Il trattamento bladder sparing: ancora solo per "pazienti selezionati"?
B. Jereczek, R. Hurle, C. Ortega

SALA B

GIOVEDÌ 19 MAGGIO 2022

18:00 - 19:00

SPAZIO AURO.it - UROP
DIBATTITO STRUTTURATO INTERATTIVO

Lo spinoso problema del follow-up in uroncologia

Coordinatori: ***Francesco Chiancone, Rosario Leonardi***

Il follow-up e la gestione della neoplasia prostatica. Chi, quando e come
Silvia Secco

Il follow-up delle neoplasie uroteliali. Timing ed avanzamenti tecnologici
Roberto Peschechera

Chirurgia conservativa renale sempre più "challenging". Quando e come il follow-up
Umberto Greco

Il ruolo dell'oncologo nel follow-up delle neoplasie urologiche ed il GOM
Carlo Buonerba

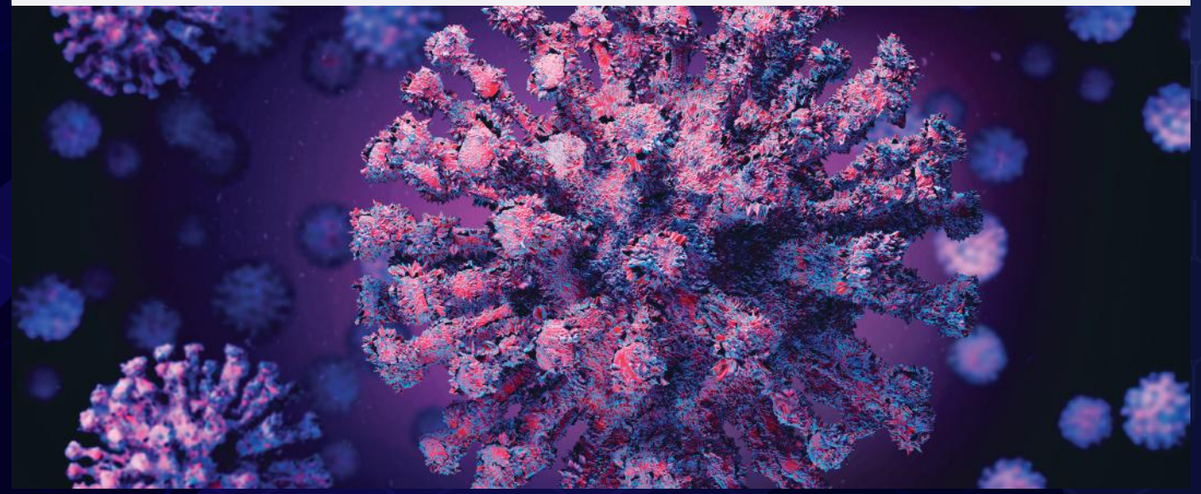

VENERDÌ

20 MAGGIO 2022

ASSEMBLEA GENERALE DEI SOCI

ORDINE DEL GIORNO

1. Presentazioni liste candidati e fissazione orari apertura e chiusura seggio per votazione rinnovo cariche
2. Votazioni per l'elezione degli Organi dell'Associazione
3. Relazione del Presidente
4. Relazione del Tesoriere ed approvazione del bilancio consuntivo al 31/12/2021
5. Varie ed eventuali

Roberta Gunelli
Presidente AURO.it

I lavori dell'Assemblea proseguiranno sabato 21 maggio 2022 alle ore 9.00.

SPAZIO AURO.it - SIUT
DIBATTITO STRUTTURATO
Sviluppi possibili e implicazioni cliniche della "teleurologia"

Coordinatori: Massimo Perachino, Luciana Mariani

Introduzione
Massimo Perachino

Teleteaching e Telementoring: quali opzioni
Giampaolo Bianchi

Tele visita urologica: chimera o opportunità?
Carmen Maccagnano

Il far west dei social media e della carta stampata
Luciana Mariani

Discussione e conclusioni

SALA A
10:00 - 10:30

SPAZIO AURO.it – SIU
LETTURA
Diffusione ed organizzazione dei team multidisciplinari nel panorama urologico italiano

Presenter: Roberta Gunelli
Relatore: Giuseppe Carrieri

SALA B
10:00 - 10:30

VENERDÌ 20 MAGGIO 2022

INTERVISTA

Domande e risposte sul paziente nmCRPC ad alto rischio

Giario Conti intervista Paolo Verze

- **Gestione del paziente nmCRPC**
  - La discussione nel team multidisciplinare
- **Caratteristiche cliniche del paziente nmCRPC**
  - Definizione del paziente
  - Benefici in outcome dai diversi trattamenti disponibili
- **Quando fare e quando non fare la PET PSMA nel paziente nmCRPC**
  - Come le caratteristiche cliniche possono guidare la scelta della diagnostica
- **nmCRPC ad alto rischio: safety e QoL del trattamento con ARI**
  - Focus su caratteristiche del paziente (età, comorbidità, attese del paziente)

Con il contributo incondizionato di Bayer

SALA B
10:30 - 10:45

LETTURA

L'importanza di realizzare una TURBT di qualità ed il ruolo della diagnosi fotodinamica (BLC®)

Roberto Sanseverino

Con il contributo incondizionato di Photocure ASA

SALA A AUDITORIUM
10:30 - 11:30

VENERDÌ 20 MAGGIO 2022

SPAZIO AURO.it - ICS
DIBATTITO STRUTTURATO

Incontinenza post chirurgia prostatica: inquadramento diagnostico e possibilità terapeutiche: update

Coordinatore: ***Mario Achille Catanzaro***

Introduzione
Mario Achille Catanzaro

Bulking Agents
Andrea Gregori

Sling
Daniel Martens

Sfintere artificiale
Alberto Tagliabue

Discussione e conclusioni

SALA B
10:45 - 11:00

LETTURA

L'uso del Paclitaxel nel trattamento delle stenosi uretrali e delle sclerosi del collo mediante un nuovo device

Ferdinando De Marco

Con il contributo incondizionato di Acta Group

11:00 - 11:15

LETTURA

L'ecografia prostatica ad alta risoluzione: evidenze attuali e prospettive future

Giovanni Lughezzani

Con il contributo incondizionato di Ab medica

SALA A AUDITORIUM

VENERDÌ 20 MAGGIO 2022

11:30 - 13:00

SPAZIO AURO.it - EAU

LETTURA

PSMA e carcinoma prostata: dalla diagnosi alla terapia

Georg Salomon

DIBATTITO STRUTTURATO
sul tema della lettura

Coordinatori: ***Roberta Gunelli, Paolo Castellucci***
Panelist: ***Sergio Bracarda, Maria Consiglia Ferriero, Federica Matteucci, Giovanni Paganelli***

SALA B

11:30 - 12:30

SPAZIO AURO.it - ESUT

LETTURA E DIBATTITO STRUTTURATO

La chirurgia laser dell'IPB alla prova del tempo

Coordinatore: ***Maurizio Simone***

Introduzione
Maurizio Simone

Lettura ESUT
Giorgio Bozzini

Short updates

- **Holmium Laser** - ***Ivano Vavassori***
- **Green Laser** - ***Luca Cindolo***
- **Thulium Laser** - ***Franco Bardari***

Confronto finale

SPAZIO AUROSAFE
Processo simulato

Coordinatori: ***Alberto Mandressi, Roberto Sanseverino***
Relatori: ***Mauro Caponera, Fulvio Di Tonno, Edoardo Errico, Marco Giacomo Gariglio, Giuseppe Sacco, Giuseppe Vacchiano***

Introduzione al caso clinico

Breve esposizione tesi medico-legale del paziente

Breve esposizione tesi medico-legale difensiva

Inquadramento giuridico: cosa rischia il medico (in civile e penale)

- **se è dipendente pubblico**
- **se è dipendente privato**
- **se è libero professionista**
- **se ha avuto rapporto diretto col paziente (ha emesso propria fattura ed è stato pagato dal paziente stesso)**

Come si deve comportare il medico:

a) **con l'assicurazione;**
b) **con la struttura sanitaria**

Assicurazione: descrizione della polizza e vantaggi

Quesiti all'assicuratore sulle diverse criticità che possono presentarsi ed accenno al caso concreto

Discussione in contraddittorio del caso clinico e degli aspetti legali

Soluzione del caso, ovvero ipotesi di soluzione (a quali condizioni vincerebbe il paziente ed a quali il medico)

VIDEO 3

"Fallo" bene

Moderatori: ***Marco Bitelli, Pietro Augusto Mastrangelo***

1 **LAPAROSCOPIC MANAGEMENT OF COMPLEX URETEROPELVIC JUNCTION OBSTRUCTION**
Marco Fabiano[1], Francesco Chiancone[1], Maurizio Fedelini[1], Francesco Persico[1], Riccardo Giannella[1], Clemente Meccariello[1], Paolo Fedelini[1]
[1] AORN A. Cardarelli, U.O.C. Urologia (Napoli)

2 **PERCUTANEOUS AND ENDOSCOPIC COMBINED TREATMENT OF BLADDER AND RENAL LITHIASIS IN MITROFANOFF CONDUIT**
Raffaele Inzillo[1], Emmanuel Kwe[1], Elisa Simonetti[1], Riccardo Milandri[1], Marco Grande[1], Gian Luigi Pozzoli[1], Michelangelo Larosa[1], Francesco Facchini[1], Stefania Ferretti[2], Antonio Frattini[1]
[1] Ospedale Civile (Guastalla)
[2] Ospedale Maggiore (Parma)

3 **LAPAROSCOPIC-ASSISTED CORRECTION OF A RETROCAVAL URETER**
Marco Fabiano[1], Francesco Chiancone[1], Francesco Persico[1], Andrea Oliva[1], Maurizio Fedelini[1], Clemente Meccariello[1], Paolo Fedelini[1]
[1] AORN A. Cardarelli, U.O.C. Urologia (Napoli)

4 **APPROCCIO PENO-SCROTALE PER LA CORREZIONE DELLA CURVATURA PENIENA CONGENITA VENTRALE. APPROCCIO MININVASIVO SENZA CIRCONCISIONE E DEGLOVING**
Antonio Ruffo[1], Filippo Riccardo[1], Fabio Esposito[1], Francesco Trama[2], Giuseppe Romeo[3], Fabrizio Iacono[4], Nikola Stanojevic[5]
[1] Casa di Cura Nostra Signora di Lourdes (Napoli)
[2] Università degli Studi di Perugia (Perugia)
[3] AORN A. Cardarelli (Napoli)
[4] Università degli Studi di Napoli Federico II (Napoli)
[5] Urogenital Center (Belgrado)

5 **CORREZIONE DI UN INTERVENTO FALLITO DI INGROSSAMENTO PENIENO: RIMOZIONE CHIRURGICA DI UN PARAFFINOMA E RICOSTRUZIONE DELLA CUTE PENIENA**
Antonio Ruffo[1], Nikola Stanojevic[2], Filippo Riccardo[1], Fabio Esposito[1], Francesco Trama[3], Giuseppe Romeo[4], Fabrizio Iacono[5]
[1] Casa di Cura Nostra Signora di Lourdes (Napoli)
[2] Urogenital Center (Belgrado)
[3] Università degli Studi di Perugia (Perugia)
[4] AORN A. Cardarelli (Napoli)
[5] Università degli Studi di Napoli Federico II (Napoli)

6 **FALLOPLASTICA CON LEMBO LIBERO DI GRAN DORSALE (MLD) NELLA CHIRURGIA DI RIASSEGNAZIONE DEL SESSO DONNA-UOMO**
Antonio Ruffo[1], Nikola Stanojevic[1]
[1] Casa di Cura Nostra Signora di Lourdes (Napoli)
[2] Urogenital Center (Belgrado)

COMUNICAZIONI 4

Pelvic surgery

***Moderatori:* Riccardo Grisanti, Paolo Puppo**

FOCUS ON **Cistectomia nel NMIBC – *Paolo Puppo***

1 **RARE COMPLICATION OF RENAL INFECTION: A NEPHROBRONCHIAL FISTULA. A CASE REPORT**
Dario Del Biondo[1], Giorgio Napodano[1], Stefania Tamburrini[2], Dante Di Domenico[3], Aniello Rosario Zito[1]
[1] AORN A. Cardarelli, U.O.C. Urologia (Napoli)
[2] Ospedale del Mare, Radiologia (Napoli)
[3] Ospedale Sacro Cuore di Gesù - Fatebenefratelli (Benevento)

2 **XPERT® BC DETECTION AS A DIAGNOSTIC TOOL IN UPPER URINARY TRACT UROTHELIAL CARCINOMA: PRELIMINARY RESULTS**
Carolina D'Elia[1], Emanuela Trenti[1], Philip Krause[1], Alexander Pycha[2], Christine Mian[3], Christine Schwienbacher[3], Esther Hanspeter[3], Mona Kafka[4], Margherita Palermo[5], Giorgio Alfredo Spedicato[6], Armin Pycha[1]
[1] Provincial Hospital of Bolzano, Department of Urology (Bolzano)
[2] Cantonal Psychiatry Lucerne (Lucerne)
[3] Provincial Hospital of Bolzano, Department of Pathology (Bolzano)
[4] Medical University of Innsbruck, Department of Urology (Innsbruck)
[5] Latvia University, Faculty of Medicine (Riga)
[6] Data Science Management, Unipol Group (Bologna)

3 **SYNCHRONOUS BLADDER AND PROSTATE CANCERS SPECIMENS OBTAINED FROM RADICAL CYSTOPROSTATECTOMY: A SINGLE-CENTER RETROSPECTIVE ANALYSIS**
Raffaele Baio[1], Umberto Di Mauro[2], Olivier Intilla[2], Giovanni Molisso[2], Umberto Pane[2], Antonio Campitelli[2], Roberto Sanseverino[2]
[1] Università degli Studi di Salerno (Salerno)
[2] Ospedale Umberto I (Nocera Inferiore)

4 **EARLY VERSUS DELAYED RADICAL CYSTECTOMY FOR BCG-REFRACTORY NMIBC: A SINGLE-INSTITUTE COMPARATIVE ANALYSIS**
Francesco Chiancone[1], Francesco Persico[1], Marco Fabiano[1], Luigi Pucci[1], Clemente Meccariello[1], Maurizio Fedelini[1], Maurizio Carrino[1], Paolo Fedelini[1]
[1] AORN A. Cardarelli, U.O.C. Urologia (Napoli)

5 **IMPACT OF SMART-WORKING AND LOCKDOWN COVID-19 RELATED ON ROBOTIC ASSISTED SIMPLE PROSTATECTOMY FUNCTIONAL OUTCOMES**
Alfredo Maria Bove[1], Aldo Brassetti[1], Umberto Anceschi[1], Gabriele Tuderti[1], Maria Consiglia Ferriero[1], Leonardo Misuraca[1], Riccardo Mastroianni[1], Giuseppe Simone[1]
[1] IRCCS "Regina Elena" National Cancer institute (Roma)

6 **FUNCTIONAL OUTCOMES COMPARISON BETWEEN PATIENTS UNDERGOING ROBOTIC ASSISTED SIMPLE PROSTATECTOMY WITH OR WITHOUT AN INDWELLING CATHETER**
Alfredo Maria Bove[1], Aldo Brassetti[1], Gabriele Tuderti[1], Maria Consiglia Ferriero[1], Umberto Anceschi[1], Leonardo Misuraca[1], Riccardo Mastroianni[1], Giuseppe Simone[1]
[1] IRCCS "Regina Elena" National Cancer institute (Roma)

7 **IMPACT OF OBESITY ON PERI-OPERATIVE AND LONG-TERM FUNCTIONAL OUTCOMES AFTER ROBOTIC ASSISTED SIMPLE PROSTATECTOMY**
Alfredo Maria Bove[1], Aldo Brassetti[1], Riccardo Mastroianni[1], Leonardo Misuraca[1], Umberto Anceschi[1], Maria Consiglia Ferriero[1], Giuseppe Simone[1]
[1] IRCCS "Regina Elena" National Cancer institute (Roma)

SALA C
15:30 - 16:30

COMUNICAZIONI 5

Chirurgia delle masse renali

***Moderatori:* Giancamillo Carluccio, Giorgio Pomara**

FOCUS ON **Solo chirurgia per le piccole masse renali? – *Giorgio Pomara***

1 **DOES THE SIZE OF THE MASS PREDICT THE PATHOLOGY OF SUSPECTED KIDNEY LESIONS?**
Raffaele Baio[1], Giovanni Molisso[2], Umberto Di Mauro[2], Olivier Intilla[2], Umberto Pane[2], Alfonso Califano[2], Antonio Campitelli[2], Roberto Sanseverino[2]
[1] Università degli Studi di Salerno (Salerno)
[2] Ospedale Umberto I (Nocera Inferiore)

2 **HILAR TUMORS AND THEIR TREATMENT BY LAPAROSCOPIC PARTIAL NEPHRECTOMY: TECHNIQUE, COMPLICATIONS AND OUTCOMES**
Raffaele Baio[1], Giovanni Molisso[2], Umberto Di Mauro[2], Olivier Intilla[2], Umberto Pane[2], Antonio Campitelli[2], Roberto Sanseverino[2]
[1] Università degli Studi di Salerno (Salerno)
[2] Ospedale Umberto I (Nocera Inferiore)

SALA C

VENERDÌ 20 MAGGIO 2022

15:30 - 16:30

3 **LAPAROSCOPIC RADICAL NEPHRECTOMY IN PATIENTS WITH THREE OR MORE COMORBIDITIES: IS IT AN EFFECTIVE AND SAFE PROCEDURE?**
Raffaele Baio[1], Olivier Intilla[2], Giovanni Molisso[2], Umberto Di Mauro[2], Umbeto Pane[2], Alfonso Califano[2], Antonio Campitelli[2], Roberto Sanseverino[2]
[1] Università degli Studi di Salerno (Salerno)
[2] Ospedale Umberto I (Nocera Inferiore)

4 **SHOULD WE RECONSIDER OR DEFINITELY REVISE THE DEFINITION OF IMPERATIVE SETTING FOR MINIMALLY-INVASIVE PARTIAL NEPHRECTOMY? ANALYSIS OF A MULTI-INSTITUTIONAL COLLABORATIVE SERIES**
Umberto Anceschi[1], Rocco Simone Flammia[2], Aldo Brassetti[1], Gabriele Tuderti [1], Maria Consiglia Ferriero[1], Andrea Minervini[3], Andrea Mari[3], Fabrizio Di Maida[3], Umberto Capitanio[4], Alessandro Larcher[4], Francesco Montorsi[4], Riccardo Autorino[5], Alessandro Veccia[6], Cristian Fiori[7], Daniele Amparore[7], Francesco Porpiglia[7], Daniel Eun[8], Jennifer Lee[8], Ithar Deerwesh[9], Chandru Sundaram[10], James Stewart[10], Michele Gallucci[1], Giuseppe Simone[1]
[1] IRCCS Regina Elena, UOC Urologia (Roma)
[2] Policlinico Umberto I - Università La Sapienza, Dipartimento di Urologia (Roma)
[3] AOU Careggi - Università di Firenze, Dipartimento di Urologia (Firenze)
[4] Università San Raffaele - URI, UOC Urologia (Milano)
[5] VCU - Virginia Commonwealth University, Department of Urology (Richmond)
[6] Spedali Civili - ASST - Ospedale di Brescia, UOC Urologia (Brescia)
[7] AOU San Luigi Gonzaga, UOC Urologia (Orbassano)
[8] Lewis Katz School of Medicine at Temple University, Department of Urology (Philadelphia)
[9] UC San Diego Health System, Department of Urology (San Diego)
[10] University of Indiana, Department of Urology (Indianapolis)

5 **A RETROSPECTIVE EVALUATION OF 3-D LAPAROSCOPIC RADICAL NEPHRECTOMY FOR LARGE RENAL TUMORS (CLINICAL STAGE > T2N0M0): A SINGLE-CENTRE, SINGLE-SURGEON EXPERIENCE**
Raffaele Baio[1], Umberto Di Mauro[2], Olivier Intilla[2], Giovanni Molisso[2], Umberto Pane[2], Alfonso Califano[2], Antonio Campitelli[2], Roberto Sanseverino[2]
[1] Università degli Studi di Salerno (Salerno)
[2] Ospedale Umberto I (Nocera Inferiore)

6 **LAPAROSCOPIC RADICAL NEPHRECTOMY FOR T1 TUMORS: IS TRANSPERITONEAL OR RETROPERITONEAL THE BEST APPROACH?**
Raffaele Baio[1], Umberto Di Mauro2, Olivier Intilla[2], Giovanni Molisso[2], Umberto Pane[2], Alfonso Califano[2], Antonio Campitelli[2], Roberto Sanseverino[2]
[1] Università degli Studi di Salerno (Salerno)
[2] Ospedale Umberto I (Nocera Inferiore)

7 **FUNCTIONAL AND ONCOLOGICAL OUTCOMES IN PATIENTS UNDERGOING NEPHRON SPARING SURGERY (NSS): COMPARISON OF LAPAROSCOPIC AND OPEN TECHNIQUES**
Giovanni Christian Rocca[1], Denis Sartori[1], Virginia Parcianiello[1], Carlo Prevato[1], Paolo Garavelli[1], Gaetano Capparelli[1], Laura Fornasari[1], Carmelo Ippolito[1]
[1] Azienda Ospedaliero-Universitaria Sant'Anna, Università di Ferrara (Ferrara)

SALA A AUDITORIUM

VENERDÌ 20 MAGGIO 2022

17:00 - 18:00

EXPERT UNDER FIRE
Stenosi ureterali post-trattamenti per patologia prostatica

Coordinatori: ***Enzo Palminteri, Alessandro Giacobbe***

Gestione delle stenosi uretrali pre-sfinteriche dopo chirurgia prostatica
Enzo Palminteri

Trattamento endoscopico delle stenosi del neocollo dopo chirurgia prostatica
Giovanni Ferrari

Ruolo degli stents uretrali
Omid Sedigh

Trattamento chirurgico delle stenosi del neocollo dopo prostatectomia radicale
Antonio Vitarelli

SALA B

17:00 - 19:00

ANDROSPACE
L'andrologo all'angolo: the difficult case

Coordinatori: ***Maurizio Carrino, Luigi Pucci***

IN AMBULATORIO
Erezione dolorosa notturna (PNE): soluzioni terapeutiche
Davide Arcaniolo

Eiaculazione ritardata ed anorgasmia: solo psicoterapia?
Giorgio Piubello

DE nell'under 18 PDE5i non responders
Antonio Casarico

Sharpshooter: ***Alessandro Palmieri***

SALA B

17:00 - 19:00

VENERDÌ 20 MAGGIO 2022

IN SALA OPERATORIA

Grave recurvatum con erezione normale: una sfida chirurgica
Luigi Pucci

Estrusione "coperta" di cilindro protesico: capsuloplastica
Carlo Ceruti

Impianto protesico dopo priapismo: strategia e tecnica
Matteo Paradiso

Sharpshooter: *Carlo Bettocchi*

NELLE CONTROVERSIE: LA DVO

La disfunzione veno-occlusiva: ma esiste?
Massimo Capone

Imaging: ecocolor e cavernoRM
Marco Di Serafino

Terapia della DVO: solo protesi?
Fulvio Colombo

Sharpshooter: *Enrico Caraceni*

SALA A AUDITORIUM

18:00 - 19:00

VENERDÌ 20 MAGGIO 2022

SEMI-LIVE VIDEO SESSION

Nefrectomia parziale robotica in ogni caso

Coordinatori: *Giuseppe Simone, Gabriele Tuderti*

Nefrectomia parziale robotica per neoformazione totalmente endofitica
Gabriele Tuderti

Nefrectomia parziale robotica per neoformazione ilare
Giuseppe Simone

Nefrectomia parziale robotica per neoformazioni renali multiple
Maurizio Fedelini

Nefrectomia parziale robotica per lesione cistica
Sisto Perdonà

Nefrectomia parziale robotica per neoformazione > 7 cm (cT2)
Antonio Celia

SABATO

21 MAGGIO 2022

ASSEMBLEA GENERALE DEI SOCI

Prosecuzione dei lavori dell'assemblea con il seguente

ORDINE DEL GIORNO

1 **Relazione del Presidente**

2 **Relazione del Tesoriere ed approvazione del bilancio consuntivo al 31/12/2021**

3 **Comunicazione esito elezione organi dell'Associazione**

4 **Varie ed eventuali**

Roberta Gunelli
Presidente AURO.it

VIDEO 4

Il nuovo che avanza

***Moderatori:* Michele Amenta, Francesco Curto**

1 **ROBOTIC RADICAL CYSTECTOMY WITH INTRACORPOREAL ILEAL CONDUIT: SURGICAL TECHNIQUE, PERIOPERATIVE, FUNCTIONAL AND ONCOLOGIC OUTCOMES**
Leonardo Misuraca[1], Gabriele Tuderti[1], Umberto Anceschi[1], Riccardo Mastroianni[1], Aldo Brassetti[1], Maria Consiglia Ferriero[1], Alfredo Maria Bove[1], Salvatore Guaglianone[1], Michele Gallucci[1], Giuseppe Simone[1]
[1] IRCCS Regina Elena National Cancer Institute (Roma)

2 **AN EASY WAY TO APPROACH A COMPLEX PROCEDURE: THE VESUVIAN ORTHOTOPIC NEOBLADDER**
Dario Del Biondo[1], Giorgio Napodano[1], Ferdinando Di Giacomo[2], Dante Di Domenico[3], Bruno Feleppa[1], Yazici Sertac[4], Aniello Rosario Zito[1]
[1] Ospedale del Mare (Napoli)
[2] IRCCS – CROB (Rionero in Vulture)
[3] Ospedale Sacro Cuore di Gesù - Fatebenefratelli (Benevento)
[4] Hacettepe University School of Medicine (Ankara)

3 **RISPARMIO DELL'URETRA E DEL COLLO VESCICALE DURANTE PROSTATECTOMIA RADICALE LAPAROSCOPICA CON L'UTILIZZO DEL VERDE DI INDOCIANINA**
Piergiorgio Tuzzolo[1], Francesco Esperto[1], Francesco Prata[1], Angelo Civitella[1], Vito Giuseppe Crimi[1], Salvatore Basile[1], Noemi Deanesi[1], Roberto Mario Scarpa[1], Rocco Papalia[1]
[1] Università Campus Bio-Medico (Roma)

4 **ICG-GUIDED ROBOT-ASSISTED VIDEO-ENDOSCOPIC RADICAL INGUINAL LYMPHADENECTOMY FOR PENILE CANCER**
Aldo Brassetti[1], Alfredo Bove[1], Umberto Anceschi[1], Maria Consiglia Ferriero[1], Salvatore Guaglianone[1], Riccardo Mastroianni[1], Leonardo Misuraca[1], Gabriele Tuderti[1], Giuseppe Simone[1]
[1] IRCCS Regina Elena National Cancer Institute (Roma)

5 **ROBOT-ASSISTED VIDEO-ENDOSCOPIC RADICAL INGUINAL LYMPHADENECTOMY FOR PENILE CANCER: SURGICAL ANATOMY AND TECHNIQUE**
Aldo Brassetti[1], Alfredo Bove[1], Umberto Anceschi[1], Maria Consiglia Ferriero[1], Salvatore Guaglianone[1], Riccardo Mastroianni[1], Leonardo Misuraca[1], Gabriele Tuderti[1], Giuseppe Simone[1]
[1] IRCCS Regina Elena National Cancer Institute (Roma)

6 **LINFOADENECTOMIA PELVICA CON IL VERDE DI INDOCIANINA (ICG) IN CORSO DI PROSTATECTOMIA RADICALE LAPAROSCOPICA**
Angelo Civitella[1], Francesco Esperto[1], Francesco Prata[1], Piergiorgio Tuzzolo[1], Pasquale Callè[1], Vito Giuseppe Crimi[1], Loris Cacciatore[1], Roberto Mario Scarpa[1], Rocco Papalia[1]
[1] Università Campus Bio-Medico (Roma)

COMUNICAZIONI 6

Nuove frontiere nel trattamento dell'IPB

***Moderatori:* Franco Bertolotto, Giovanni Di Lauro**

1 **"IL SEGRETO DI PULCINELLA". LA TOSSINA BOTULINICA NEL TRATTAMENTO DELLA VESCICA IPERATTIVA REFRATTARIA ALLA DISOSTRUZIONE IN MASCHI ADULTI**
Giuseppe Di Paola[1], Franco Mantovani[1], Vincenzo Inneo[1], Attilio Meazza[1], Giuseppe Chiarelli[1], Mauro Seveso[1]
[1] Istituto Clinico Città Studi (Milano)

2 **PROSTATIC ARTERY EMBOLIZATION IN HIGH-RISK PATIENTS WITH INDWELLING BLADDER CATHETER**
Davide Campobasso[1], Giulio Guarino[1], Riccardo Ferrari[2], Ilaria Paladini[3], Andrea Andreone[3], Marco Favali[4], Antonio Zagnoli[4], Stefania Ferretti[1], Giuseppe Di Chiacchio[4], Francesco Zigliolì[1], Maria Chiara Sighinolfi[2], Luca Cindolo[5], Salvatore Micali[2], Umberto Vittorio Maestroni[1]
[1] University Hospital of Parma, Urology Department (Parma)
[2] University of Modena & Reggio Emilia, Urology Department (Modena)
[3] University Hospital of Parma, Interventional Radiology Unit (Parma)
[4] University of Modena & Reggio Emilia, Radiology Department (Modena)
[5] "Villa Stuart" Private Hospital, Urology Department (Roma)

3 **EJACULATION SPARING THULIUM LASER ENUCLEATION OF THE PROSTATE: A OBSERVATIONAL PROSPECTIVE STUDY**
Francesco Trama[1], Ester Illiano[1], Leo Romis[2], Salvatore Mordente[2], Maria Rosaria Nugnes[2], Elisabetta Costantini[1], Giovanni Di Lauro[2]
[1] AOSP Santa Maria (Terni)
[2] P.O. Santa Maria delle Grazie (Pozzuoli)

4 **DOES HOLMIUM LASER ENUCLEATION OF THE PROSTATE (HOLEP) HAVE ALREADY A COMPLEX LEARNING CURVE? A SINGLE-CENTER EXPERIENCE**
Francesco Persico[1], Francesco Chiancone[1], Marco Fabiano[1], Luigi De Luca[1], Clemente Meccariello[1], Maurizio Fedelini[1], Riccardo Giannella[1], Paolo Fedelini[1]
[1] AORN A. Cardarelli, U.O.C. Urologia (Napoli)

5 **COMPARATIVE STUDY BETWEEN TULLIUM LASER VAPORIZATION (TM:YAG) 150W AND GREEN LIGHT LASER (LBO:ND-YAG) 120W FOR THE TREATMENT OF BENIGN PROSTATIC HYPERPLASIA: SHORT-TERM EFFICACY AND SAFETY**
Filippo Riccardo[1], Francesco Trama[2], Fabio Esposito[1], Fabrizio Iacono[3], Giuseppe Romeo[4], Antonio Ruffo[1]
[1] Casa di Cura Nostra Signora di Lourdes (Massa di Somma)
[2] AOSP Santa Maria (Terni)
[3] AOU Federico II di Napoli (Napoli)
[4] AORN A. Carderlli (Napoli)

6 **ENDOSCOPIC THULIUM LASER TREATMENT OF THE PROSTATE: AN INITIAL SERIES BY A SINGLE SURGEON**
Maurizio Simone[1], Luigi Gigante[1]
[1] Casa di Cura S. Maria Maddalena (Occhiobello)

7 **HYALURONIC ACID AND ADELMIDROL IN THE TREATMENT OF POST HOLEP IRRITATIVE SYMPTOMS**
Michele Potenzoni[1], Filippo Borgatti[1], Destro Pastizzaro Carmelo Sergio[1], Chiara Grassan[1], Nicoletta Uliano[1], Federico Cantoni[1], Salvatore Micali[2], Mattia Benedetti[2], Nicola Nannola[2], Andrea Prati[1], Daniel Martens[1]
[1] Ospedale di Vaio (Fidenza)
[2] Universita di Modena, Clinica Urologica (Modena)

8 **EFFECTS OF THE LASER SETTINGS ON PERI-OPERATIVE AND POST-OPERATIVE OUTCOMES IN PATIENTS WHO UNDERWENT TO HOLMIUM LASER ENUCLEATION OF THE PROSTATE (HOLEP). A SINGLE-CENTER EXPERIENCE**
Francesco Persico[1], Francesco Chiancone[1], Nunzio Alberto Langella[1], Vincenzo Caputo[1], Clemente Meccariello[1], Maurizio Fedelini[1], Riccardo Giannella[1], Paolo Fedelini[1]
[1] AORN A. Cardarelli, U.O.C. Urologia (Napoli)

SALA C
10:00 - 11:00

COMUNICAZIONI 7

Cistectomia: quale strada seguire?

***Moderatori:* Luca De Zorzi, Michele Di Dio**

1 **TRATTAMENTO DELLE NEOPLASIE VESCICALI MEDIANTE ASPORTAZIONE EN-BLOC CON LASER TULLIO: LA NOSTRA ESPERIENZA**
Leonardo D'Urso[1], Andrea Buffardi[1], Emanuele Castelli[1], Franco Bardari[1]
[1] Ospedale San Giovanni Bosco, ASL Città di Torino, S.C. Urologia 2 (Torino)

2 **EARLY OUTCOMES OF ROBOT ASSISTED RADICAL CYSTECTOMY**
Jacopo Durante[1], Maurizio Simone[2], Massimo Notaro[2], Michele Santarsieri[2], Francesca Manassero[2], Marco Lencioni[1], Giorgio Pomara[2]
[1] Univ AOUP, Urologia1 (Pisa)
[2] SSN AOUP, Urologia 2 (Pisa)

3 **LONG-TERM ONCOLOGIC OUTCOMES AND PREDICTORS OF RECURRENCE, CANCER-SPECIFIC AND OVERALL SURVIVAL: RESULTS FROM A HIGH-VOLUME CENTER LARGE CONSECUTIVE SERIES OF ROBOT ASSISTED RADICAL CYSTECTOMY WITH INTRACORPOREAL URINARY DIVERSION**
Gabriele Tuderti[1], Riccardo Mastroianni[1], Leonardo Misuraca[1], Alfredo Maria Bove[1], Salvatore Guaglianone[1], Umberto Anceschi[1], Aldo Brassetti[1], Maria Consiglia Ferriero[1], Michele Gallucci[1], Giuseppe Simone[1]
[1] IRCCS "Regina Elena" National Cancer Institute, Dept. of Urology (Roma)

4 **ROBOT ASSISTED RADICAL CYSTECTOMY WITH INTRACORPOREAL PADUA ILEAL NEOBLADDER: LONG-TERM FUNCTIONAL OUTCOMES AND CONTINENCE PREDICTORS ASSESSMENT FROM A HIGH-VOLUME CENTER LARGE CONSECUTIVE SERIES**
Gabriele Tuderti[1], Riccardo Mastroianni[1], Leonardo Misuraca[1], Alfredo Maria Bove[1], Salvatore Guaglianone[1], Umberto Anceschi[1], Aldo Brassetti[1], Maria Consiglia Ferriero[1], Michele Gallucci[1], Giuseppe Simone[1]
[1] IRCCS "Regina Elena" National Cancer Institute, Dept. of Urology (Roma)

5 **ROBOT ASSISTED RADICAL CYSTECTOMY WITH INTRACORPOREAL PADUA ILEAL NEOBLADDER: GENDER-SPECIFIC COMPARATIVE ANALYSIS OF PERIOPERATIVE, ONCOLOGIC AND FUNCTIONAL OUTCOMES FROM A HIGH-VOLUME CENTER LARGE CONSECUTIVE SERIES**
Gabriele Tuderti[1], Riccardo Mastroianni[1], Leonardo Misuraca[1], Alfredo Maria Bove[1], Salvatore Guaglianone[1], Umberto Anceschi[1], Aldo Brassetti[1], Maria Consiglia Ferriero[1], Michele Gallucci[1], Giuseppe Simone[1]
[1] IRCCS "Regina Elena" National Cancer Institute, Dept. of Urology (Roma)

6 **OPEN VS ROBOT-ASSISTED RADICAL CYSTECTOMY WITH TOTALLY INTRACORPOREAL URINARY DIVERSION: FUNCTIONAL OUTCOMES COMPARISON FROM A SINGLE CENTRE RANDOMISED CONTROLLED TRIAL**
Riccardo Mastroianni[1], Gabriele Tuderti[1], Umberto Anceschi[1], Alfredo Maria Bove[1], Aldo Brassetti[1], Maria Consiglia Ferriero[1], Leonardo Misuraca[1], Salvatore Guaglianone[1], Michele Gallucci[1], Giuseppe Simone[1]
[1] IRCCS "Regina Elena" National Cancer Institute (Roma)

7 **LONG-TERM GENDER-RELATED OUTCOMES IN RADICAL CYSTECTOMY: ONCOLOGIC, FUNCTIONAL AND HRQOL OUTCOMES COMPARISON FROM A SINGLE CENTRE RANDOMIZED CONTROLLED TRIAL**
Riccardo Mastroianni[1], Gabriele Tuderti[1], Umberto Anceschi[1], Alfredo Maria Bove[1], Aldo Brassetti[1], Maria Consiglia Ferriero[1], Leonardo Misuraca[1], Salvatore Guaglianone[1], Michele Gallucci[1], Giuseppe Simone[1]
[1] IRCCS "Regina Elena" National Cancer Institute (Roma)

8 **SHOULD WE LIMIT ROBOT-ASSISTED RADICAL CYSTECTOMY WITH TOTALLY INTRACORPREAL URINARY DIVERSION TO NEOBLADDER PATIENTS? HEAD TO HEAD COMPARISON OF OUTCOMES BETWEEN ROBOTIC VS OPEN ILEAL CONDUIT AND ROBOTIC VS OPEN NEOBLADDER**
Riccardo Mastroianni[1], Gabriele Tuderti[1], Umberto Anceschi[1], Alfredo Maria Bove[1], Aldo Brassetti[1], Maria Consiglia Ferriero[1], Leonardo Misuraca[1], Salvatore Guaglianone[1], Michele Gallucci[1], Giuseppe Simone[1]
[1] IRCCS "Regina Elena" National Cancer Institute (Roma)

VIDEO 5

Rene e non solo

***Moderatori:* Carmelo Ippolito, Giovanni Muto**

FOCUS ON **L'urologo e il surrene – *Giovanni Muto***

1 **CONTESTUALE SURRENECTOMIA E TUMORECTOMIA RENALE DESTRA LAPAROSCOPICA**
Luca Topazio[1], Francesco Chiaramonti[2], Giovanni Battista Clemente[2], Federico Romantini[1], Daniela Biferi[1], Carlo Vicentini[3], Federico Narcisi[1]
[1] ASL Teramo, U.O. Urologia (Teramo)
[2] Scuola di specializzazione in urologia, Università degli Studi de L'Aquila (Teramo)
[3] Università degli Studi de L'Aquila, Cattedra di Urologia (L'Aquila)

2 **NEFRECTOMIA PARZIALE LAPAROSCOPICA CON L'UTILIZZO DI INDOCIANINA VERDE IN PAZIENTE CON NEOFORMAZIONE RENALE SINISTRA DI 5.5 CM**
Antonio Testa[1], Francesco Esperto[1], Francesco Prata[1], Angelo Civitella[1], Piergiorgio Tuzzolo[1], Vito Giuseppe Crimi[1], Gianluigi Raso[1], Roberto Mario Scarpa[1], Rocco Papalia[1]
[1] Università Campus Bio-Medico (Roma)

3 **TUMORECTOMIA RENALE SN RETROPERITONEALE PARAILARE E POLARE SUPERIORE SINISTRA**
Mario Falsaperla[1], Agata Di Dio[1]
[1] Ospedale ARNAS Garibaldi Nesima (Catania)

4 **NEFRECTOMIA RADICALE SINISTRA CON TROMBO DELLA VENA RENALE E PLESSO PAMPINIFORME DI SINISTRA**
Mario Falsaperla[1], Agata Di Dio[1]
[1] Ospedale ARNAS Garibaldi Nesima (Catania)

5 **EXCISION OF A LARGE RIGHT ADRENAL NEOFORMATION ADJACENT TO THE DUODENUM AND INFERIOR VENA CAVA (IVC)**
Nicolò Fiorello[1], Andrea Di Benedetto[2], Andrea Mogorovich[2], Daniele Summonti[2], Carlo Alberto Sepich[1]
[1] Ospedale San Luca, U.O.C. Urologia (Lucca)
[2] Ospedale Versilia, U.O.C. Urologia (Camaiore)

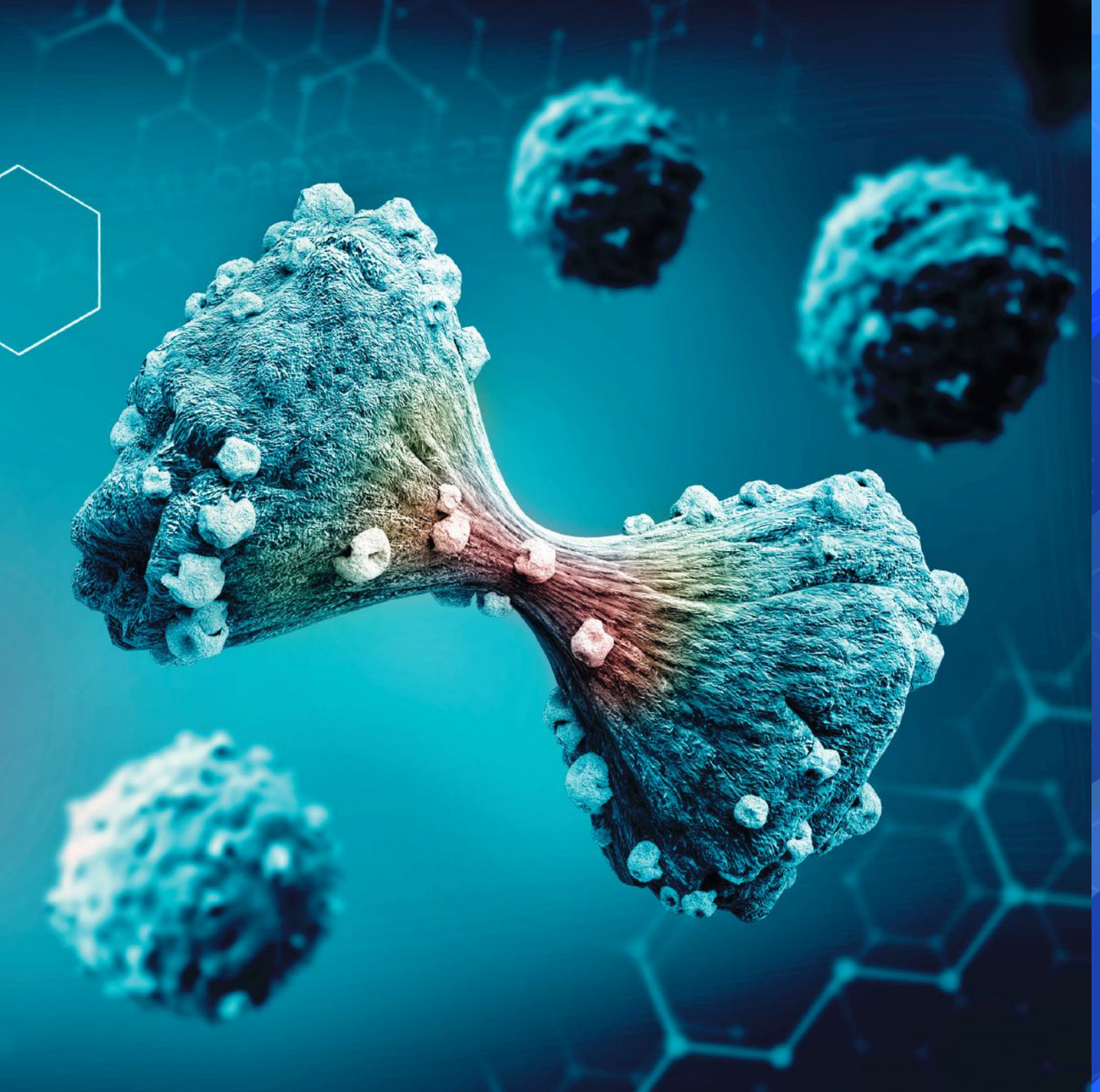

COMUNICAZIONI 8

Chirurgia oncologica

***Moderatori:* Angelo Naselli, Paolo Viganò**

FOCUS ON **Supporti tecnologici nel carcinoma della prostata – *Angelo Naselli***

1 **SICUREZZA ED EFFICACIA DELLO SPACER BIOPROTECT IN PAZIENTI CANDIDATI A RADIOTERAPIA PER CARCINOMA PROSTATICO ORGANO-CONFINATO**
Luca Topazio[1], Federico Narcisi[1], Carlo Vicentini[1], Federico Romantini[1], Fabio Tana[2], Benedetta Bianchi[2], Gianluigi Zasa[2]
[1] ASL Teramo, U.O. Urologia (Teramo)
[2] Scuola specializzazione Urologia, Università de L'Aquila (L'Aquila)

2 **MPMRI AND FUSION BIOPSY ROLE FOR THE DETECTION OF PROSTATE CANCER: EARLY VALUTATION OF PERFORMANCE AND COMPARISON WITH SYSTEMATIC BIOPSY**
Carlo Prevato[1], Giovanni Christian Rocca[1], Francesca Scabbia[1], Mauro Gagliano[1], Denis Sartori[1], Paolo Garavelli[1], Gaetano Capparelli[1], Laura Fornasari[1], Massimo Tilli[1], Edoardo Raimondi[1], Carmelo Ippolito[1]
[1] Azienda Ospedaliero-Universitaria Sant'Anna, Università di Ferrara (Ferrara)

3 **FUSION PROSTATE BIOPSY: TIP AND TRICKS TO IMPROVE RIGID REGISTRATION**
Angelo Naselli[1], Isabella Oliva[1]
[1] Ospedale San Giuseppe, gruppo Multimedica (Milano)

4 **ANALYSIS OF PREDICTORS OF EARLY TRIFECTA ACHIEVEMENT AFTER ROBOT-ASSISTED RADICAL PROSTATECTOMY (RALP) FOR TRAINERS AND EXPERT SURGEONS: RESULTS OF A MULTICENTRIC SERIES**
Umberto Anceschi[1], Antonio Galfano[2], Lorenzo Luciani[3], Leonardo Misuraca[1], Simone Albisinni[4], Paolo Dell'Oglio[2], Gabriele Tuderti[1], Aldo Brassetti[1], Maria Consiglia Ferriero[1], Alfredo Maria Bove[1], Riccardo Mastroianni[1], Giovanni Petralia[2], Silvia Secco[2], Ettore Di Trapani[2], Daniele Mattevi[3], Marco Puglisi[3], Tommaso Cai[5], Thierry Quackels[4], Gianni Malossini[3], Aldo Massimo Bocciardi[2], Giuseppe Simone[1]
[1] IRCCS Regina Elena, UOC Urologia (Roma)
[2] ASST Grande Ospedale Metropolitano Niguarda, UOC Urologia (Milano)
[3] APSS Ospedale Regionale Santa Chiara, UOC Urologia (Trento)
[4] Erasme Hospital – University of Bruxelles, Department of Urology (Bruxelles)
[5] APSS - Ospedale Regionale Santa Maria del Carmine, UOS Urologia (Rovereto)

5 **CLINICAL CURE VS A NOVEL TRIFECTA SYSTEM FOR EVALUATING LONG-TERM OUTCOMES OF MINIMALLY-INVASIVE PARTIAL OR TOTAL ADRENALECTOMY FOR UNILATERAL PRIMARY ALDOSTERONISM: RESULTS OF A MULTICENTRIC SERIES**

Umberto Anceschi[1], Marilda Mormando[2], Cristian Fiori[3], Alessandro Carrara[4], Aldo Brassetti[1], Gabriele Tuderti[1], Maria Consiglia Ferriero[1], Alfredo Maria Bove[1], Riccardo Mastroianni[1], Orazio Zappalà[5], Giuseppe Tirone[5], Maria Luisa Appetecchia[2], Bernardino De Concilio[6], Antonio Celia[6], Francesco Porpigli[7], Michele Gallucci[1], Giuseppe Simone[1]

[1] IRCCS Regina Elena, UOC Urologia (Roma)
[2] IRCCS Regina Elena, UOSD Endocrinologia Oncologica (Roma)
[3] AOU San Luigi Gonzaga, Dipartimento di Urologia (Orbassano)
[4] APSS - Ospedale Santa Maria del Carmine, Dipartimento di Chirurgia Generale (Rovereto)
[5] APSS - Ospedale Regionale Santa Chiara,Dipartimento di Chirurgia Generale (Trento)
[6] AULSS 7 Pedemontana - Ospedale San Bassiano, UOC Urologia (Bassano del Grappa)
[7] AOU San Luigi Gonzaga - Università di Torino, UOC Urologia (Torino)

6 **TESTIS SPARING SURGERY IN TESTICULAR TUMORS: OUTCOMES OF A SINGLE INSTITUTION EXPERIENCE**

Emanuela Trenti[1], Esther Hanspether[2], Margherita Palermo[3], Carolina D' Elia[1], Evi Comploj[1], Silvia Clauser[1], Salvatore Mario Palermo[1], Armin Pycha[1]

[1] General Hospital of Bolzano, Division of Urology (Bolzano)
[2] General Hospital of Bolzano, Division of Pathology (Bolzano)
[3] Medical School Latvia University (Riga)

COMUNICAZIONI 9

Le pene del "pene"

***Moderatori:* Francesco Bottone, Luigi Cormio**

1 **ARTERIOLOPATIA CALCIFICA UREMICA CON INTERESSAMENTO PENIENO: 2 CASE REPORT E REVISIONE DELLA LETTERATURA**

Vincenzo Dell'Acqua[1], Paolo Viganò[1]

[1] ASST- Nordmilano, Ospedale Edoardo Bassini (Cinisello Balsamo) ASL Teramo, U.O. Urologia (Teramo)

2 **USE OF L-CARNITINE TO IMPROVE SEMINAL PARAMETERS IN INFERTILE PATIENTS WITH IDIOPATHIC OLIGOASTENOTERATOSPEMIA (OAT). OBSERVATIONAL STUDY**

Marco Fasbender Jacobitti[1], Luigi Pucci[1], Nunzio Alberto Langella[1], Maurizio Carrino[1]

[1] AORN A. Cardarelli, U.O.S.D. Andrologia (Napoli)

3 **USE OF COLLAGEN PATCH HEMOPATCH IN INDURATIO PENIS PLASTIC (IPP) SURGERY IN PATIENTS CANDIDATE TO PENILE PROSTHETIC IMPLANT. RESULTS AND COMPLICATIONS**

Marco Fasbender Jacobitti[1], Luigi Pucci[1], Nunzio Alberto Langella[1], Maurizio Carrino[1]

[1] AORN A. Cardarelli, U.O.S.D. Andrologia (Napoli)

4 **FOURNIER'S GANGRENE SINGLE INSTITUTION EXPERIENCE 2013-2021**

Michele Potenzoni[1], Filippo Borgatti[1], Chiara Grassani[1], Salvatore Micali[2], Mattia Benedetti[1], Nicoletta Uliano[1], Nicola Nannola[3], Tommaso Arcelli Fontana[3], Federico Cantoni[1], Carmelo Sergio Destro Pastizzaro[1], Andrea Prati[1], Daniel Martens[1]

[1] Ospedale di Vaio (Fidenza)
[2] Università di Modena, Clinica Urologica (Modena)
[3] Università di Modena, Clinica Urologica (Fidenza)

5 **MRI-CAVERNOSOGRAPHY: A NEW DIAGNOSTIC TOOL FOR ERECTILE DYSFUNCTION DUE TO VENOUS LEAKAGE. LEARNING OBJECTIVES**

Marco Di Serafino[1], Marco Fasbender Jacobitti[2], Vittorio Sabatino[1], Roberto Ronza[1], Dario Grimaldi[1], Luigi De Luca[2], Luigi Pucci[2], Maurizio Carrino[2], Luigia Romano[1]

[1] AORN A. Cardarelli, U.O.C. Radiologia Generale e Pronto Soccorso (Napoli)
[2] AORN A. Cardarelli, U.O.S.D. Andrologia (Napoli)

6 **CAUSES OF DISSATISFACTION AFTER PENILE PROSTHESIS IMPLANTATION IN THE ABSENCE OF MAJOR COMPLICATIONS: RETROSPECTIVE STUDY**

Luigi Pucci[1], Marco Fasbender Jacobitti[1], Francesco Persico[2], Francesco Chiancone[2], Maurizio Carrino[1]

[1] AORN A. Cardarelli, U.O.S.D. Andrologia (Napoli)
[2] AORN A. Cardarelli, U.O.C. Urologia (Napoli)

SALA C
11:30 - 12:30

SABATO 21 MAGGIO 2022

7 **LOW-INTENSITY EXTRACORPOREAL SHOCKWAVE THERAPY (LI-ESWT) FOR PEYRONIE'S DISEASE: A 4 YEAR SINGLE CENTER EXPERIENCE**
Giuseppe Chiarelli[1], Vincenzo Inneo[1], Giuseppe Di Paola[1], Franco Mantovani[1], Attilio Meazza[1], Mauro Seveso[1]
[1] Istituto Clinico Città Studi (Milano)

8 **"WHAT DO OUR BOYS KNOW ABOUT SEX?". ASSESSMENT OF SEXUAL KNOWLEDGE OF ADOLESCENTS USING A NEW SURVEY; ONE YEAR LATER**
Francesco Persico[1], Francesco Chiancone[1]1, Marco Fabiano[1], Luigi Pucci[2], Maria Ferraiuolo[3], Riccardo Giannella[1], Marco Fasbender Jacobitti[2], Paolo Fedelini[1], Maurizio Carrino[2]
[1] AORN A. Cardarelli, U.O.C. Urologia (Napoli)
[2] AORN A. Cardarelli, U.O.C. Andrologia (Napoli)
[3] AORN A. Cardarelli, U.O.C. Terapia Intensiva Post Operatoria (Napoli)

SALA A AUDITORIUM
12:30 - 12:45

LETTURA

Tutela e preservazione della salute riproduttiva

Marco Fasbender Jacobitti

SALA A AUDITORIUM
12:45 - 13:00

LETTURA

Sindrome da carenza di testosterone: nuovi approcci terapeutici per favorirne la biosintesi

Maurizio Carrino

Con il contributo incondizionato di Loli Pharma

SALA B
12:30 - 13:30

SABATO 21 MAGGIO 2022

SPAZIO AURO.it - SIEUN
EXPERT UNDER FIRE

Uptodate Biopsie prostatiche – Fusion e RM dati certi e limiti "è il tempo di diventare tutti Perinealisti per evitare la sepsi?"

Coordinatore: ***Andrea Fandella***

Expert: ***Andrea Benedetto Galosi, Pietro Pepe***

Sniper: ***Salvatore Rabito, Matteo Spagni***

La risonanza magnetica multiparametrica (mpMRI): cosa ci può dare nella fase pre-diagnostica. Come farla eseguire. Falsi positivi e falsi negativi come evitarli.
Come comportarsi se mpMRI è negativa. Il nuovo incubo: Pirads 5 e biopsia negativa "Fusione" tra immagini mMRI ed ecografia si può proporre la "fusion cognitiva"

Andrea Benedetto Galosi

"E il tempo di diventare tutti perinealisti per evitare la sepsi"
La fusion e la biopsia trans perineale: strada obbligata? Vantaggi e svantaggi degli approcci trans rettali e trans perineali anche nei riguardi delle varie piattaforme della fusion.
Esplicazione delle motivazioni dell'aggiornamento delle linee guida EAU sulla biopsia per via trans perineale.

Pietro Pepe

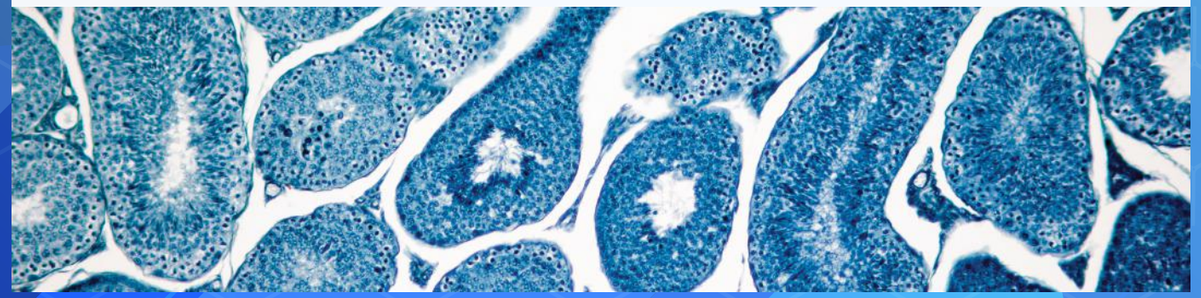

DULCIS IN FUNDO

La prostatectomia radicale di salvataggio (dopo qualsiasi tipo di trattamento primario)

Coordinatore: ***Paolo Fedelini, Paolo Verze***

Introduzione
Paolo Fedelini, Paolo Verze

I presupposti oncologici
Gaetano Facchini

La tecnica open
Massimo Cecchi

La tecnica laparoscopica
Gaetano Grosso

La tecnica robotica
Michele Gallucci

Valutazione dei rischi e complicanze
Vincenzo Ferrara

INFORMAZIONI GENERALI

SEDE CONGRESSO

Hotel Royal Continental
Via Partenope, 38 – 80121 Napoli

SEGRETERIA ORGANIZZATIVA

EUROTRAINING S.r.l.
Genova – Roma – Pescara
Tel: +39 01042064090 +39 3662107724
Fax: +39 01042091580
mail@eurotraining.it
www.eurotraining.it

SEGRETERIA SCIENTIFICA

AURO.it
Via S.M.G. Rossello, 24
17027 Pietra Ligure (SV)
Tel. + 39 019 626900
Fax + 39 019 9480436
E-mail: aurosv@auro.it

QUOTE DI ISCRIZIONE

Soci AURO.it *Euro 800,00 + IVA 22% (€ 976,00)
Non Soci Euro 950,00 + IVA 22% (€ 1.159,00)

*La quota per i Soci è valida solo se risultano in regola con il pagamento della quota annuale 2022.
Per gli urologi di età inferiore a 35 anni l'iscrizione è gratuita.

La quota d'iscrizione dà diritto a: partecipazione ai lavori congressuali, "kit" congressuale, lunch e coffee break, cena sociale, certificato di partecipazione.

ESPOSITORI/SPONSOR

Vengono forniti su richiesta max n. 3 badge gratuiti per Azienda (stand 3×2).
Con il badge si potrà avere l'accesso ai coffee break ed ai lunch, mentre gli Espositori/Sponsor interessati a partecipare ai lavori scientifici potranno in alternativa iscriversi regolarmente come non soci.

MODALITÀ D'ISCRIZIONE

- Per l'iscrizione al Congresso, sia individuale sia di gruppo (dovrà essere indicato il riferimento dell'Azienda sponsor) si prega di inviare la richiesta alla Segreteria Organizzativa mail@eurotraining.it unitamente al pagamento della quota di registrazione.
- Le richieste di iscrizione dovranno pervenire debitamente compilate con i dati dei singoli iscritti insieme alla ricevuta dell'avvenuto pagamento: in caso di mancanza dei sopra citati requisiti l'iscrizione non sarà tenuta in considerazione.
- Al ricevimento del pagamento delle quote di iscrizione la Segreteria Organizzativa provvederà ad inviare la regolare fattura.
- Nel caso in cui pervenissero iscrizioni non indicanti se le persone sono Soci AURO.it, il pagamento dovrà essere comunque pari alla quota Non Socio.
- Le iscrizioni verranno accettate entro e non oltre il 30 aprile 2022. Dopo tale data si accetteranno solamente iscrizioni in sede congressuale.
- Il ritiro delle iscrizioni dovrà avvenire in sede congressuale, in forma individuale da parte di ciascun iscritto.

MODALITÀ DI PAGAMENTO

Il pagamento delle quote di iscrizione dovrà essere effettuato tramite:

- Bonifico bancario:

  Eurotraining srl
  Banca Sella – Salita Santa Caterina 4 – 16122 Genova
  IBAN: IT16X0326801400052869618520
  SWIFT CODE: SELBIT2BXXX
  Causale: Congresso Nazionale AURO.it 2022 iscrizione + nome iscritto

CANCELLAZIONI

Le richieste di cancellazione dovranno pervenire per iscritto alla Segreteria Organizzativa e saranno regolate come segue:

• entro il 7 aprile 2022: rimborso del 50%;
• dopo il 7 aprile 2022: nessun rimborso.

Eventuali rimborsi verranno effettuati dopo il Congresso.

SOSTITUZIONI NOMINATIVI

• Sono permesse fino al 3 maggio 2022;
• Dopo tale data, eventuali sostituzioni dovranno essere effettuate in sede congressuale;
• Le sostituzioni comunque dovranno sempre pervenire per iscritto alla Segreteria Organizzativa.

CORSI EDUCAZIONALI ECM

Saranno attivati, in occasione del congresso, n. 4 Corsi Educazionali ECM in modalità FAD asincrona sulla piattaforma di formazione di AURO.it e resteranno disponibili per la durata di sei mesi.

I Corsi saranno gratuiti per tutti gli iscritti al Congresso, chi interessato potrà richiedere il codice di accesso alla segreteria auro alla mail: aurosv@auro.it.

SERATA AURO.IT

La Serata Sociale si svolgerà **venerdì 20 maggio 2022** alle ore 20:30, presso l'Hotel Excelsior (Via Partenope, 48 - Napoli).
Per esigenze organizzative la partecipazione alla cena sociale dovrà essere confermata alla Segreteria Organizzativa entro il 30 aprile 2022.
Per accedere alla cena sociale è necessario presentare il badge o l'apposito invito all'ingresso.

CERTIFICATO DI PARTECIPAZIONE

Il certificato di partecipazione verrà inviato, su richiesta a aurosv@auro.it, in formato elettronico dopo il congresso.

PRENOTAZIONI ALBERGHIERE

La Segreteria Organizzativa ha prenotato per il congresso un rilevante contingente di camere presso la sede congressuale. La disponibilità delle camere non può essere garantita dopo il 20 febbraio 2022.
Per le prenotazioni alberghiere, sia individuali che di gruppo, è necessario inviare richiesta alla Segreteria Organizzativa mail@eurotraining.it che provvederà ad inviare apposito contratto con le modalità di pagamento.
Le prenotazioni saranno ritenute valide solo se verranno rispettate le modalità contrattuali.
Per le prenotazioni relative a gruppi da parte di agenzie, nella richiesta dovrà essere indicato il riferimento dell'azienda sponsor.
L'assegnazione delle camere sarà effettuata secondo l'ordine di arrivo delle richieste, fino ad esaurimento della disponibilità delle stesse.

COME RAGGIUNGERE LA SEDE CONGRESSUALE

AEREO: dall'aeroporto Napoli Capodichino prendere la linea Alibus e scendere alla fermata Piazza Municipio. Proseguire a piedi fino a via Acton e prendere il bus 154, scendere alla fermata Santa Lucia, l'hotel è a pochi passi.

TRENO: dalla Stazione Centrale, prendere la metro Linea 1 (Garibaldi, poco fuori la stazione), in direzione Dante, e scendere a Toledo. Da lì è possibile raggiungerci in taxi, oppure con una piacevole passeggiata lungo Via Toledo e attraverso piazza del Plebiscito.

AUTO: dall'autostrada, prendere la direzione piazza Municipio/Porto, proseguire su via Acton, attraversare il Tunnel della Vittoria e seguire via Morelli. Dopo 100 mt girare a sinistra per immettersi in piazza Vittoria. Svoltare a sinistra per restare nella piazza e girare a sinistra in via Arcoleo. Poco prima dell'ingresso del Tunnel della Vittoria svoltare a destra in via Chiatamone. All'altezza del civico 54 svoltare a destra in via Dumas, alla fine della strada girare a sinistra per entrare nel garage dell'hotel.

SPONSORS

PLATINUM

GOLD PLUS

GOLD

Altre aziende che hanno contribuito

Ab medica
Ambu
Actagroup
Biostilogit Pharmaceuticals
Colma
DBI & CAO
Dornier MedTech
Ecupharma
Karl Storz
Konpharma
Lampugnani Farmaceutici
Lo.Li. Pharma
Photocure
Pierre Fabre Pharma
Proteomedix & Prostatype Genomics
Resnova